

Número de sindicatos y trabajadores afiliados según actividad económica 2001 - 2002

Actividad económica	N° Sindicatos		Trabajadores Afiliados	
	2001	2002	2001	2002
A Agricultura, caza, silvicultura y pesca	2.174	2.164	66.447	60.874
B Explotación de minas y canteras	485	479	34.090	33.110
C Industrias manufactureras	3.537	3.678	105.567	103.916
D Electricidad,gas y agua	151	151	10.470	9.908
E Construcción	557	587	54.198	54.453
F Comercio	2.475	2.528	92.236	91.970
G Transporte, almacenamiento y comunicaciones	2.542	2.595	84.833	92.274
H Est.Financ., seguros, bienes, INm. y SS. técnicos	497	580	32.118	32.631
I Servicios comunales, sociales y personales	2.394	2.530	107.234	105.628
J Actividades no bien especificadas y otras	380	1.018	12.417	34.166
T O T A L	15.192	16.310	599.610	618.930

Distribución de sindicatos y trabajadores afiliados , según actividad económica Años : 2001 - 2002

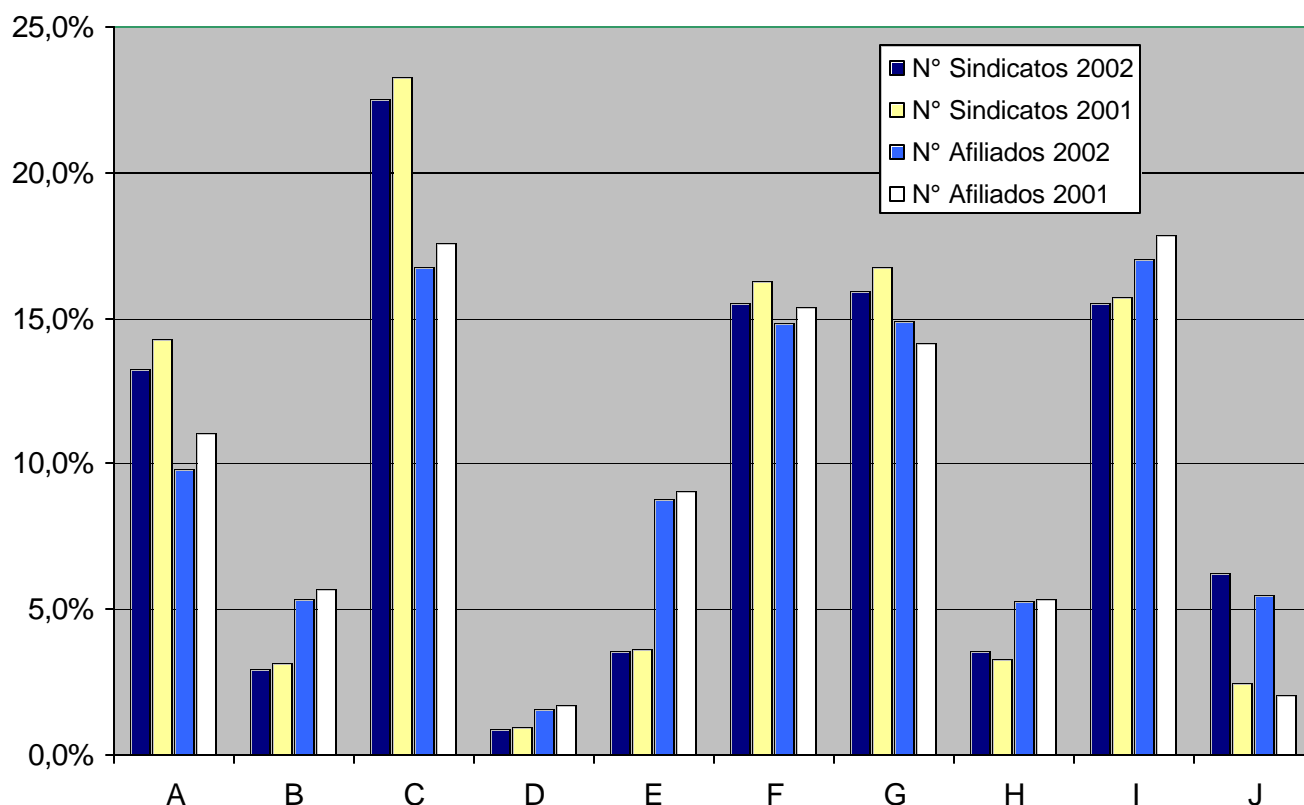

**POBLACION AFILIADA POR ACTIVIDAD ECONOMICA Y REGIONES
2001**

Actividad Económica	R E G I O N E S													NACIONAL
	I	II	III	IV	V	VI	VII	VIII	IX	X	XI	XII	XIII	TOTAL
Agricultura	2.194	1.156	1.940	3.547	7.533	4.537	5.028	9.338	1.790	16.899	1.997	860	9.628	66.447
Minas	2.024	11.647	4.589	1.948	1.971	5.637	28	1.440	104	44	251	1.739	2.668	34.090
Ind.Manufacturera	2.429	2.150	280	2.093	6.585	2.353	3.216	15.674	2.135	5.699	648	179	62.134	105.575
Electricidad	345	693	195	463	975	610	634	1.045	626	394	107	185	4.198	10.470
Construcción	2.720	2.087	889	1.343	6.104	3.276	2.690	4.682	124	2.826	1.069	910	25.478	54.198
Comercio	3.967	2.084	549	2.988	8.849	2.835	3.087	5.828	3.217	3.461	219	690	54.462	92.236
Transporte	3.621	5.439	1.568	3.224	12.719	3.183	1.712	6.945	1.900	3.440	722	1.515	38.845	84.833
Est.Finan.	252	565	226	91	1.046	432	414	1.270	198	285	0	22	27.317	32.118
Servicios	1.871	3.579	606	1.945	9.807	2.508	1.711	8.072	2.304	3.619	355	625	70.224	107.226
Otras	568	44	462	966	626	387	196	805	69	781	79	0	7.434	12.417
Total Regional	19.991	29.444	11.304	18.608	56.215	25.758	18.716	55.099	12.467	37.448	5.447	6.725	302.388	599.610

**NUMERO DE SINDICATOS POR ACTIVIDAD ECONOMICA Y REGIONES
2001**

Actividad Económica	R E G I O N E S													NACIONAL
	I	II	III	IV	V	VI	VII	VIII	IX	X	XI	XII	XIII	TOTAL
Agricultura	43	26	68	107	153	175	265	252	60	666	25	29	305	2.174
Minas	41	93	102	53	39	20	6	54	3	5	5	4	60	485
Ind.Manufacturera	108	66	17	48	226	65	121	321	68	226	15	23	2.233	3.537
Electricidad	9	13	4	7	19	7	18	10	7	10	3	3	41	151
Construcción	21	37	29	7	47	17	34	59	12	54	6	6	228	557
Comercio	145	83	38	79	309	86	118	171	86	149	11	36	1.164	2.475
Transporte	144	155	69	93	410	105	91	195	80	158	31	40	971	2.542
Est.Finan.	13	27	7	14	33	8	12	43	11	11	1	8	309	497
Servicios	84	78	36	64	275	68	79	169	81	107	14	26	1.313	2.394
Otras	32	17	14	30	40	15	17	24	4	52	2	2	131	380
Total Regional	640	595	384	502	1.551	566	761	1.298	412	1.438	113	177	6.755	15.192

**POBLACION AFILIADA POR ACTIVIDAD ECONOMICA Y REGIONES
2002**

Actividad Económica	R E G I O N E S													NACIONAL
	I	II	III	IV	V	VI	VII	VIII	IX	X	XI	XII	XIII	TOTAL
Agricultura	2.246	1.207	1.717	2.799	6.842	5.173	4.033	9.335	1.600	16.348	1.940	798	6.836	60.874
Minas	2.032	11.879	4.742	1.850	3.019	3.950	54	1.331	104	44	174	1.485	2.446	33.110
Ind.Manufacturera	2.086	2.001	240	1.793	6.377	2.411	3.098	16.443	1.964	5.464	609	179	61.251	103.916
Electricidad	332	595	315	270	1.017	523	578	883	626	338	122	187	4.122	9.908
Construcción	2.736	2.112	891	1.325	6.172	2.870	2.412	5.083	223	2.725	1.072	910	25.922	54.453
Comercio	3.459	2.047	993	2.493	8.320	2.807	2.490	5.423	3.112	3.706	147	790	56.183	91.970
Transporte	3.435	4.236	1.780	3.190	12.751	3.044	1.694	6.241	1.658	3.348	713	1.383	48.801	92.274
Est.Finan.	139	687	251	0	1.428	419	441	1.277	156	333	0	29	27.471	32.631
Servicios	2.039	4.227	684	1.846	10.526	3.018	1.819	7.864	2.235	4.194	123	560	66.493	105.628
Otras	1.213	2.340	1.203	3.597	3.085	1.026	1.235	4.216	809	4.276	992	25	10.149	34.166
Total Regional	19.717	31.331	12.816	19.163	59.537	25.241	17.854	58.096	12.487	40.776	5.892	6.346	309.674	618.930

**NUMERO DE SINDICATOS POR ACTIVIDAD ECONOMICA Y REGIONES
2002**

Actividad Económica	R E G I O N E S													NACIONAL
	I	II	III	IV	V	VI	VII	VIII	IX	X	XI	XII	XIII	TOTAL
Agricultura	44	27	72	98	152	182	262	245	62	673	30	29	288	2.164
Minas	41	93	100	50	44	20	7	53	3	5	4	4	55	479
Ind.Manufacturera	109	67	16	49	226	67	125	334	68	230	15	23	2349	3.678
Electricidad	9	12	5	3	20	7	19	10	7	9	3	3	44	151
Construcción	23	38	28	6	48	22	37	66	13	50	6	6	244	587
Comercio	146	81	37	73	307	89	117	183	79	151	9	38	1218	2.528
Transporte	146	150	66	87	410	101	90	200	74	166	30	41	1034	2.595
Est.Finan.	12	31	8	12	43	9	15	51	10	11	1	9	368	580
Servicios	92	83	35	59	297	83	90	187	86	122	11	27	1358	2.530
Otras	53	71	37	86	121	33	54	102	34	159	30	4	234	1.018
Total Regional	675	653	404	523	1.668	613	816	1.431	436	1.576	139	184	7.192	16.310