

Estadísticas de registros de Trabajadores involucrados¹ con un único empleador registrado en cartas de aviso de término de contrato Desde 01 febrero 2019 al 30 abril 2025²

INFORME MENSUAL Abril 2025

ESTADÍSTICAS DE REGISTROS ADMINISTRATIVOS DE LA DIRECCIÓN DEL TRABAJO

¹ Se contabilizan trabajadores únicos involucrados con un mismo empleador en el mes correspondiente, dado que el empleador puede registrar una carta de aviso de término de contrato múltiples veces en el sistema durante un mes.

² Anexo: Los Cuadros N° 2 al 21 contienen la información histórica según el mes de registro de la carta de término ante la DT por parte del empleador, sin considerar la fecha efectiva de término del contrato, la cual puede haber sido en un mes distinto al de registro de la carta en la DT por el empleador.

Contenido

| | |
|--|-----------|
| Presentación | 5 |
| Análisis de datos | 6 |
| Resultados destacados:..... | 6 |
| Análisis pormenorizado | 7 |
| Cuadro 1: Cantidad total de trabajadores involucrados en cartas de aviso y variación porcentual interanual, según total y causal art. 161 inciso 1. Desde 01 mayo 2024 al 30 abril 2025 | 7 |
| Gráfico 1: Evolución Mensual Cartas Totales, según periodo. Desde 01 febrero 2019 al 30 abril 2025 | 8 |
| Gráfico 2: Evolución Tasa: Trabajadores Involucrados en Cartas Totales sobre Asalariados Ocupados del Sector Privado, según periodo. Desde 01 febrero 2019 al 30 abril 2025..... | 8 |
| Gráfico 3: Evolución Mensual Cartas por Artículo 161 Inciso 1, según periodo. Desde 01 febrero 2019 al 30 abril 2025 | 10 |
| Gráfico 4: Evolución Tasa: Trabajadores Involucrados en Cartas por Artículo 161 Inc. 1 sobre Asalariados Ocupados del Sector Privado, según periodo. Desde 01 febrero 2019 al 30 abril 2025 | 10 |
| Gráfico 5: Participación Porcentual de las Causales. Desde 01 mayo 2024 al 30 abril 2025 | 12 |
| Anexo 1 | 13 |
| Registros de cartas de aviso de término de contrato de trabajo | 13 |
| RESUMEN DE TRABAJADORES INVOLUCRADOS CON UN ÚNICO EMPLEADOR EN CARTAS DE AVISO DE TÉRMINO DE CONTRATO | 14 |
| Gráfico 6: Cantidad de trabajadores involucrados en cartas de aviso de término de contrato registradas cada mes ante la Dirección del Trabajo. Desde 01 enero 2020 al 30 abril 2025 | 14 |
| TRABAJADORES INVOLUCRADOS CON UN ÚNICO EMPLEADOR EN CARTAS DE AVISO DE TÉRMINO DE CONTRATO | 15 |
| Cuadro 2: CAUSALES DE TERMINACIÓN: Cantidad de trabajadores involucrados en cartas de aviso de término de contrato registradas cada mes ante la Dirección del Trabajo, según causal legal de término. Desde 01 enero 2023 al 31 diciembre 2024..... | 15 |
| Cuadro 3: CAUSALES DE TERMINACIÓN: Cantidad de trabajadores involucrados en cartas de aviso de término de contrato registradas cada mes ante la Dirección del Trabajo, según causal legal de término. Desde 01 enero 2025 al 30 abril 2025..... | 16 |
| Cuadro 4: REGIONES: Cantidad de trabajadores involucrados en cartas de aviso de término de contrato registradas cada mes ante la Dirección del Trabajo, según región. Desde 01 enero 2023 al 31 diciembre 2024..... | 17 |
| Cuadro 5: REGIONES: Cantidad de trabajadores involucrados en cartas de aviso de término de contrato registradas cada mes ante la Dirección del Trabajo, según región. Desde 01 enero 2025 al 30 abril 2025..... | 18 |
| Cuadro 6: RAMA ACTIVIDAD ECONOMICA: Cantidad de trabajadores involucrados en cartas de aviso de término de contrato registradas cada mes ante la Dirección del Trabajo, según rama actividad económica. Desde 01 enero 2023 al 31 diciembre 2024 | 19 |

| | |
|--|-----------|
| Cuadro 7: RAMA ACTIVIDAD ECONOMICA: Cantidad de trabajadores involucrados en cartas de aviso de término de contrato registradas cada mes ante la Dirección del Trabajo, según rama actividad económica. Desde 01 enero 2025 al 30 abril 2025 | 20 |
| Cuadro 8: SEXO DEL TRABAJADOR(A): Cantidad de trabajadores involucrados en cartas de aviso de término de contrato registradas cada mes ante la Dirección del Trabajo, según sexo del trabajador(a). Desde 01 enero 2023 al 31 diciembre 2024 | 21 |
| Cuadro 9: SEXO DEL TRABAJADOR(A): Cantidad de trabajadores involucrados en cartas de aviso de término de contrato registradas cada mes ante la Dirección del Trabajo, según sexo del trabajador(a). Desde 01 enero 2025 al 30 abril 2025 | 21 |
| Cuadro 10: TAMAÑO DE EMPRESA: Cantidad de trabajadores involucrados en cartas de aviso de término de contrato registradas cada mes ante la Dirección del Trabajo, según tamaño de empresa. Desde 01 enero 2023 al 31 diciembre 2024..... | 22 |
| Cuadro 11: TAMAÑO DE EMPRESA: Cantidad de trabajadores involucrados en cartas de aviso de término de contrato registradas cada mes ante la Dirección del Trabajo, según tamaño de empresa. Desde 01 enero 2025 al 30 abril 2025..... | 22 |
| REGISTRO DE CARTAS DE TÉRMINO DE CONTRATO..... | 23 |
| Cuadro 12: CAUSALES DE TERMINACIÓN: Cantidad de cartas de aviso de término de contrato registradas cada mes ante la Dirección del Trabajo, según causal legal de término. Desde 01 enero 2023 al 31 diciembre 2024..... | 23 |
| Cuadro 13: CAUSALES DE TERMINACIÓN: Cantidad de cartas de aviso de término de contrato registradas cada mes ante la Dirección del Trabajo, según causal legal de término. Desde 01 enero 2025 al 30 abril 2025 | 24 |
| Cuadro 14: REGIONES: Cantidad de cartas de aviso de término de contrato registradas cada mes ante la Dirección del Trabajo, según región. Desde 01 enero 2023 al 31 diciembre 2024..... | 25 |
| Cuadro 15: REGIONES: Cantidad de cartas de aviso de término de contrato registradas cada mes ante la Dirección del Trabajo, según región. Desde 01 enero 2025 al 30 abril 2025..... | 26 |
| Cuadro 16: RAMA ACTIVIDAD ECONOMICA: Cantidad de cartas de aviso de término de contrato registradas cada mes ante la Dirección del Trabajo, según rama actividad económica. Desde 01 enero 2023 al 31 diciembre 2024 | 27 |
| Cuadro 17: RAMA ACTIVIDAD ECONOMICA: Cantidad de cartas de aviso de término de contrato registradas cada mes ante la Dirección del Trabajo, según rama actividad económica. Desde 01 enero 2025 al 30 abril 2025..... | 28 |
| Cuadro 18: SEXO DEL TRABAJADOR(A): Cantidad de cartas de aviso de término de contrato registradas cada mes ante la Dirección del Trabajo, según sexo del trabajador(a). Desde 01 enero 2023 al 31 diciembre 2024..... | 29 |
| Cuadro 19: SEXO DEL TRABAJADOR(A): Cantidad de cartas de aviso de término de contrato registradas cada mes ante la Dirección del Trabajo, según sexo del trabajador(a). Desde 01 enero 2025 al 30 abril 2025 | 29 |
| Cuadro 20: TAMAÑO DE EMPRESA: Cantidad de cartas de aviso de término de contrato registradas cada mes ante la Dirección del Trabajo, según tamaño de empresa. Desde 01 enero 2023 al 31 diciembre 2024..... | 30 |

Cuadro 21: TAMAÑO DE EMPRESA: Cantidad de cartas de aviso de término de contrato registradas
cada mes ante la Dirección del Trabajo, según tamaño de empresa. Desde 01 enero 2025 al 30 abril
2025..... 30

Presentación

El siguiente informe es un complemento a los cuadros estadísticos que se han presentado históricamente. Este presenta una sección de carácter analítico en la que se incluyen una serie de indicadores estadísticos que permiten hacer interpretaciones completas y pertinentes de los datos de los trabajadores involucrados en las cartas de aviso de despido (en adelante, "cartas"), y de su evolución en el tiempo.

Así, en el siguiente apartado, se presenta un resumen de los principales resultados y luego se analizan pormenorizadamente 5 grandes indicadores. El cuadro 1 presenta el número total de trabajadores involucrados en las cartas totales y por causal art. 161 inc. 1 (necesidades de la empresa) y la variación interanual de ambas para los meses que van entre mayo de 2024 y abril de 2025. Por su parte el gráfico 1 muestra la evolución mensual de cartas totales y el gráfico 2 presenta la evolución de la tasa de trabajadores involucrados en cartas. Esta tasa se calcula entre los trabajadores involucrados en cartas sobre el número total de trabajadores asalariados ocupados del sector privado, vale decir, se controla por la cantidad de personas que potencialmente podrían recibir una carta de aviso. El gráfico 3 muestra la evolución mensual de las cartas por art. 161 inc. 1 y el gráfico 4 muestra la evolución de la tasa de trabajadores involucrados en cartas por art. 161 inc. 1. Por último, el gráfico 5 presenta la participación porcentual de las causales.

Análisis de datos

Resultados destacados:

- En el último año de estudio (mayo 2024 a abril 2025), las cartas de aviso totales mostraron un comportamiento interanual mayoritariamente al alza, con 9 meses de aumentos y solo 3 de disminuciones. En abril de 2025, se registró un alza de un 9,9% respecto al mismo mes del año anterior.
- En contraste, las cartas por causal del artículo 161 inciso 1 presentaron una evolución más volátil, con 8 meses de caídas y solo 4 de aumentos interanuales. No obstante, en abril de 2025 volvieron a aumentar (4,6%).
- Durante el semestre noviembre 2024 – abril 2025, las cartas por necesidades de la empresa evidenciaron una tendencia predominantemente contractiva, con disminuciones interanuales en tres de los seis meses. Aunque se observaron repuntes puntuales en diciembre, marzo y abril, estos no compensaron completamente la menor utilización de esta causal respecto al año anterior.
- La tasa promedio de cartas totales entre marzo de 2022 y abril de 2025 fue de 3,78%, levemente superior al 3,73% registrado entre febrero de 2019 y febrero de 2022 (excluyendo el período de pandemia), con una diferencia de 0,05 puntos porcentuales.
- Las cartas por artículo 161 inciso 1 registraron una tasa promedio de 0,69% entre marzo de 2022 y abril de 2025, cifra que supera en 0,03 puntos porcentuales el promedio del período febrero 2019 a febrero 2022, una vez excluido el efecto de la pandemia.
- Entre mayo de 2024 y abril de 2025, la principal causal de terminación fue el vencimiento del plazo del contrato (art. 159 N°4), con una participación del 39,9%. Le siguieron la conclusión del trabajo o servicio (20,6%) y las necesidades de la empresa (18,3%).

Análisis pormenorizado

Cuadro 1: Cantidad total de trabajadores involucrados en cartas de aviso y variación porcentual interanual, según total y causal art. 161 inciso 1. Desde 01 mayo 2024 al 30 abril 2025

| Periodo | | Cantidad de Trabajadores Involucrados | | Variación Porcentual Interanual | |
|---------|------------|---------------------------------------|---|---------------------------------|---|
| Año | Mes | Cantidad Trabajadores Totales | Cantidad Trabajadores con Causal Art.161 inc. 1 | Cantidad Trabajadores Totales | Cantidad Trabajadores con Causal Art.161 inc. 1 |
| 2024 | Mayo | 194.690 | 38.994 | -5,5% | -0,4% |
| | Junio | 178.228 | 33.551 | -7,1% | -13,2% |
| | Julio | 192.547 | 37.293 | 3,7% | -4,6% |
| | Agosto | 180.137 | 37.252 | -6,5% | -11,0% |
| | Septiembre | 165.891 | 29.062 | 1,1% | -13,2% |
| | Octubre | 200.912 | 39.285 | 9,5% | 10,7% |
| | Noviembre | 190.109 | 36.315 | 2,3% | -7,0% |
| | Diciembre | 259.167 | 42.249 | 17,6% | 2,3% |
| 2025 | Enero | 285.266 | 50.716 | 4,0% | -1,8% |
| | Febrero | 226.475 | 33.192 | 3,2% | -4,8% |
| | Marzo | 250.515 | 43.428 | 13,1% | 2,8% |
| | Abril | 228.737 | 45.415 | 9,9% | 4,6% |

Fuente: Elaboración propia en base a registros administrativos de la Dirección del Trabajo

- Durante el último período observado, las cartas totales registran una disminución del -8,7% en comparación con el mes anterior. En el caso de las emitidas por la causal del artículo 161 inciso 1, se observa un alza del 4,6%.
- En abril de 2025, se observa un aumento en la variación interanual en las cartas totales de un 9,9%, mientras que las por necesidades de la empresa (art. 161 inc. 1) se incrementaron en un 4,6%.
- A lo largo del período analizado, se registraron 9 aumentos y 3 disminuciones en la variación interanual de las cartas totales, y 4 aumentos y 8 disminuciones en las emitidas bajo la causal del artículo 161 inciso 1.
- Entre noviembre de 2024 y abril de 2025 (último semestre), las cartas de aviso por la causal del artículo 161 inciso 1 mostraron una evolución interanual fluctuante, con aumentos en diciembre, marzo y abril, y caídas en los otros tres meses. A pesar de estos repuntes, predomina una tendencia de contracción, con retrocesos de hasta un 7,0%, lo que da cuenta de una menor utilización de esta causal en comparación al año anterior.

Gráfico 1: Evolución Mensual Cartas Totales, según periodo. Desde 01 febrero 2019 al 30 abril 2025

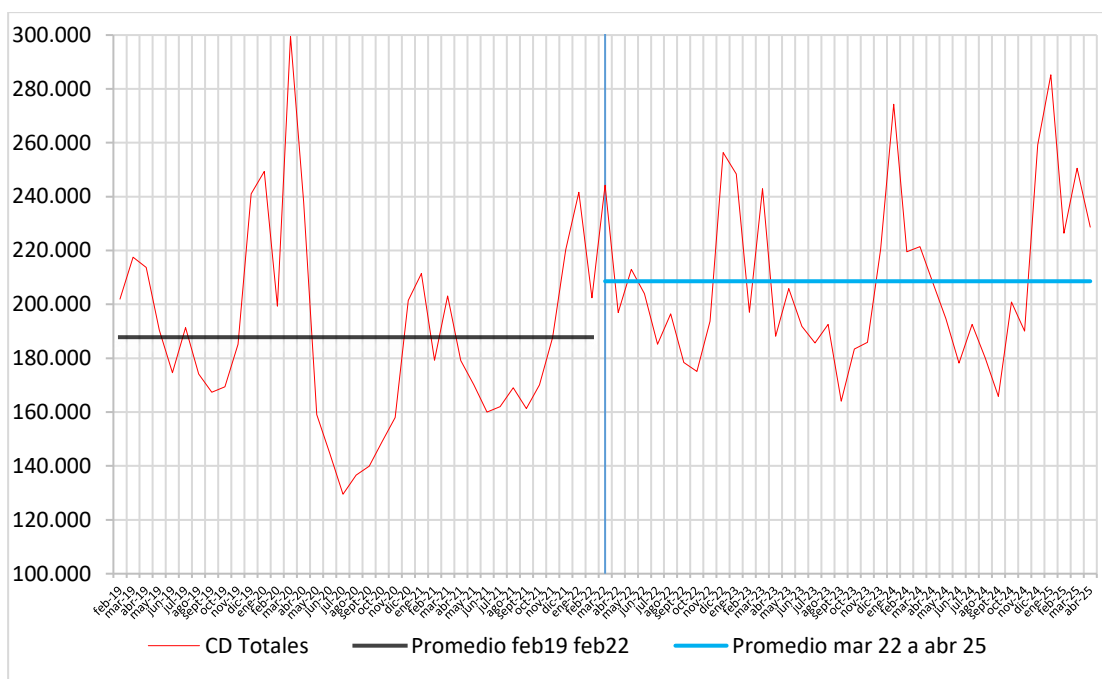

Fuente: Elaboración propia en base a registros administrativos de la Dirección del Trabajo

Gráfico 2: Evolución Tasa: Trabajadores Involucrados en Cartas Totales sobre Asalariados Ocupados del Sector Privado, según periodo. Desde 01 febrero 2019 al 30 abril 2025

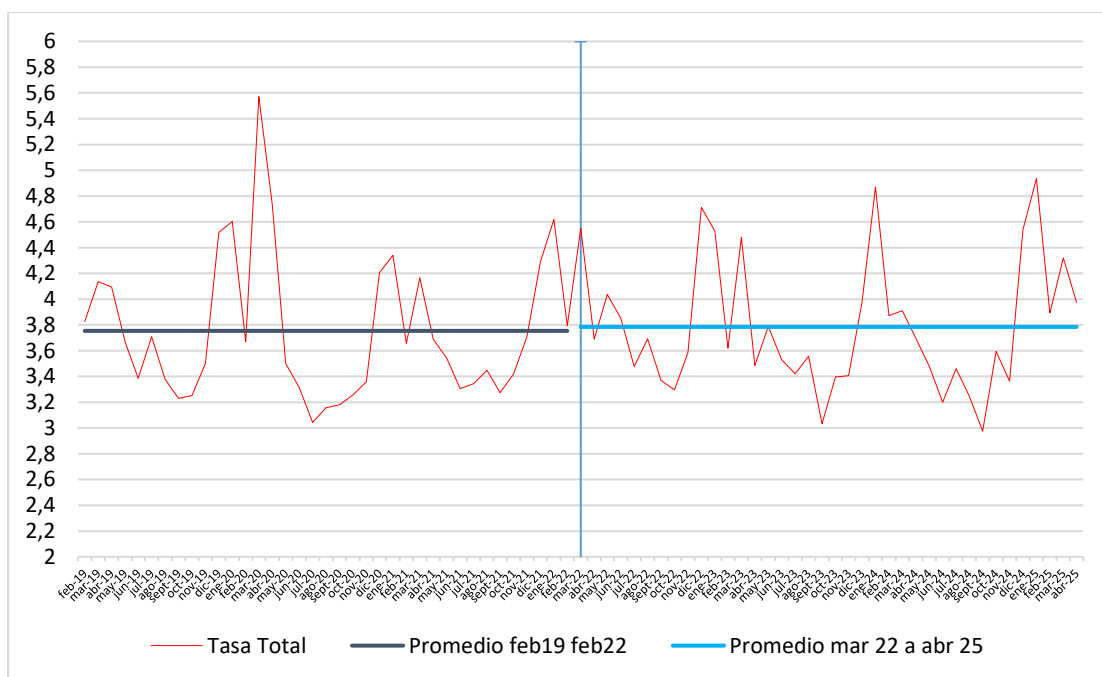

Fuente: Elaboración propia en base a registros administrativos de la Dirección del Trabajo

- Al observar los gráficos 1 y 2, se aprecia que la evolución de las cartas totales, tanto en términos absolutos como en la tasa de trabajadores involucrados sobre el total de asalariados del sector privado, presenta un comportamiento estacional. En particular, diciembre tiende a mostrar un aumento estacional, reflejando un patrón recurrente en este periodo del año. De manera similar, enero y marzo-abril también presentan incrementos sostenidos, lo que sugiere una dinámica cíclica en las desvinculaciones. En contraste, meses como junio, julio, agosto y septiembre tienden a ubicarse por debajo del promedio, indicando una menor actividad en las notificaciones de despido durante esos periodos.
- Según el gráfico 1, el promedio de cartas totales se incrementó durante el período de marzo de 2022 a abril de 2025 en comparación con el promedio registrado entre febrero de 2019 y febrero de 2022.
- No obstante, el gráfico 2 muestra una tasa promedio similar entre ambos períodos. Mientras que el promedio de febrero de 2019 a febrero de 2022 es de 3,75%, en el período de marzo de 2022 a abril 2025 se registra un 3,78%, lo que representa un alza de 0,03 puntos porcentuales.
- El promedio de la tasa de cartas totales para todo el período de análisis es de 3,77%.
- Excluyendo el período de pandemia (marzo a agosto de 2020) en el cálculo del intervalo de febrero de 2019 a febrero de 2022, se obtiene un promedio de 3,73%, lo que refleja una baja de 0,05 puntos porcentuales respecto al promedio registrado entre marzo de 2022 y abril de 2025.

Gráfico 3: Evolución Mensual Cartas por Artículo 161 Inciso 1, según periodo. Desde 01 febrero 2019 al 30 abril 2025

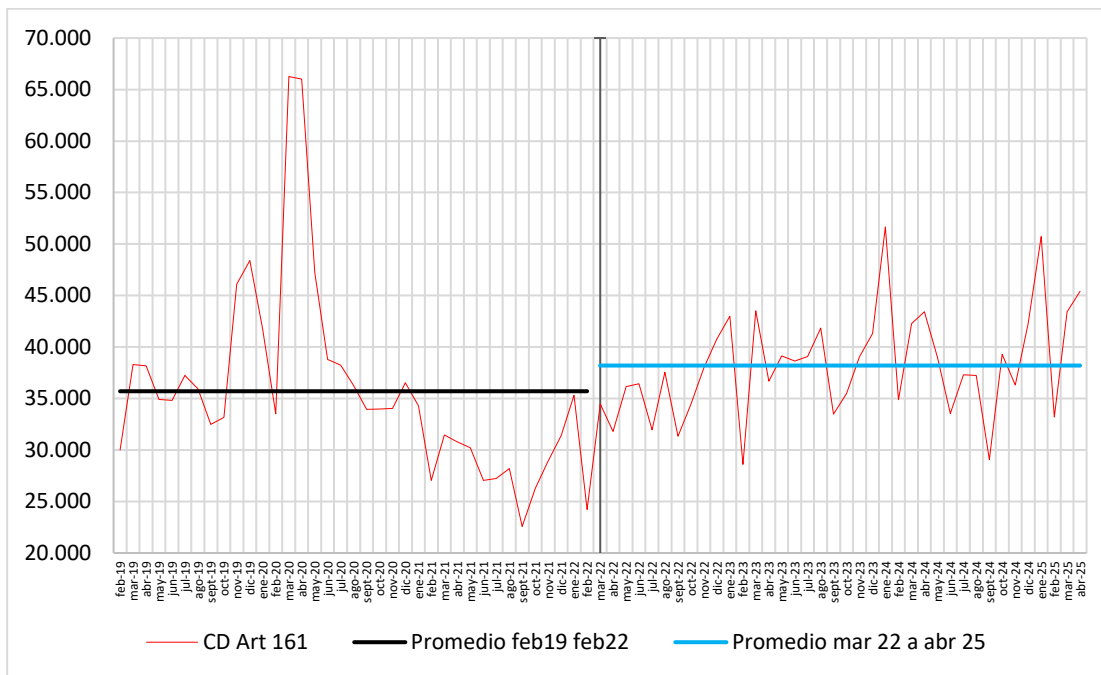

Fuente: Elaboración propia en base a registros administrativos de la Dirección del Trabajo

Gráfico 4: Evolución Tasa: Trabajadores Involucrados en Cartas por Artículo 161 Inc. 1 sobre Asalariados Ocupados del Sector Privado, según periodo. Desde 01 febrero 2019 al 30 abril 2025

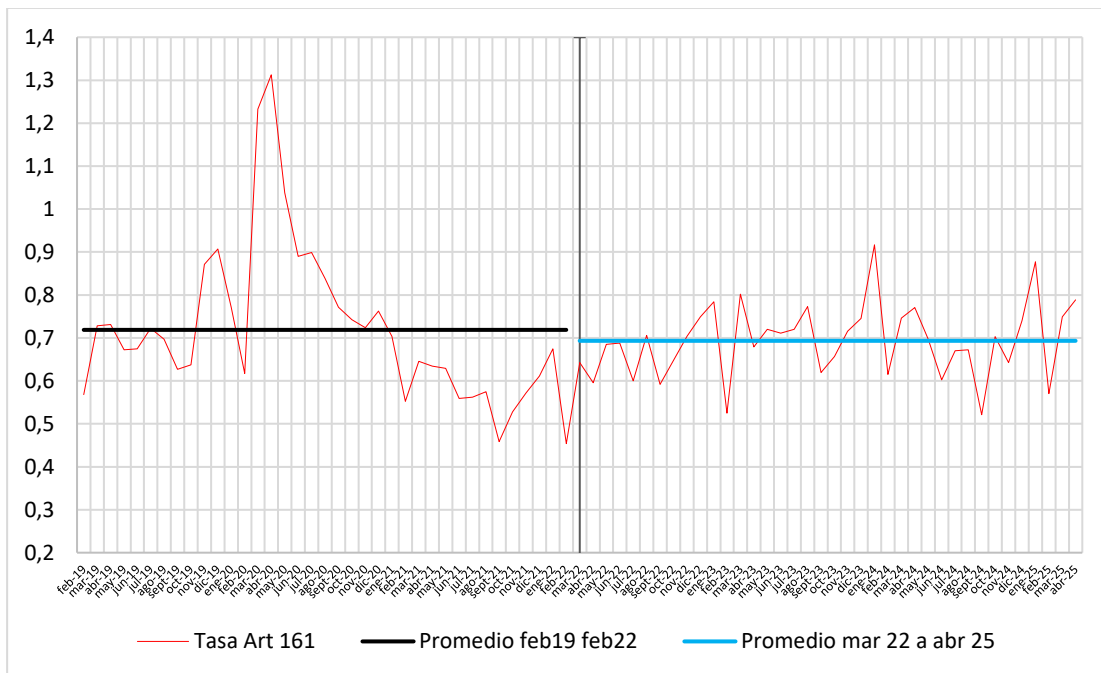

Fuente: Elaboración propia en base a registros administrativos de la Dirección del Trabajo

- Los graficos 3 y 4 muestran un aumento significativo en las cartas por artículo 161 entre marzo y agosto de 2020, destacándose como el punto más alto en ambas representaciones. Este pico puede atribuirse al deterioro económico causado por las restricciones sanitarias implementadas durante la pandemia de COVID-19.
- El promedio de la tasa de las cartas por artículo 161 para el período de febrero de 2019 a abril de 2025 es de 0,71%.
- Entre febrero de 2019 y febrero de 2022, la tasa de las cartas por artículo 161 promedio fue de 0,72%, mientras que entre marzo de 2022 y abril de 2025 se redujo a 0,69%, reflejando una disminución de 0,03 puntos porcentuales.
- Excluyendo el efecto de la pandemia (marzo a agosto de 2020), el promedio de la tasa para el período de febrero de 2019 a febrero de 2022 es de 0,66%, es decir, 0,03 puntos porcentuales menos que el registrado entre marzo de 2022 y abril de 2025.

Gráfico 5: Participación Porcentual de las Causales. Desde 01 mayo 2024 al 30 abril 2025

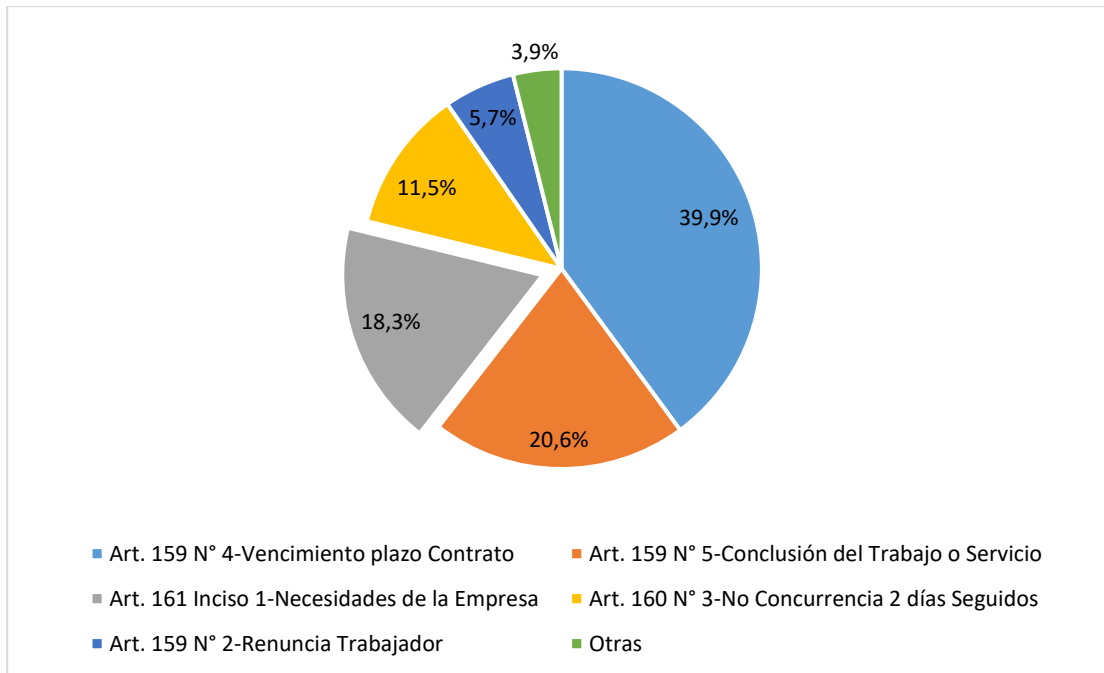

Fuente: Elaboración propia en base a registros administrativos de la Dirección del Trabajo

- **Art. 159 N° 4-Vencimiento plazo Contrato:** Esta causal es la más común con casi un 40%. Por lo tanto, una porción significativa de cartas de aviso de despido se debe a la finalización natural del contrato.
- **Art. 159 N° 5-Conclusión del Trabajo o servicio:** Se posiciona como la segunda mayor causal con un 20,6%
- **Art. 161 N° 1-Necesidades de la Empresa:** A pesar de tener una importancia notoria, ocupa el tercer lugar en términos de participación con un 18,3%
- El **Art. 160 N° 3-No Concurrencia 2 días Seguidos** presenta un 11,5%, mientras que la relativa al **Art. 159 N° 2-Renuncia Trabajador** representa un 5,7% de los casos.

Anexo 1

Registros de cartas de aviso de término de contrato de trabajo

Este informe ha sido elaborado por el Departamento de Estudios de la Dirección del Trabajo sobre la base de los Registros de Datos Administrativos de la misma Dirección.

Los Cuadros N° 2 al 21 contienen la información según el mes de registro de la carta de aviso de término de contrato ante la DT por parte del empleador, sin considerar la fecha efectiva de término del contrato, la cual puede haber sido en un mes distinto al de registro de la carta ante la DT por el empleador.

Los Cuadros N° 2 al 11 para contabilizar los registros se considera el número de trabajadores únicos con un mismo empleador asociados al mes que se presentó la carta de aviso de término de contrato, dado que pueden existir múltiples registros para el trabajador involucrado. El método consiste en seleccionar el último registro del mes como válido al momento de seleccionar al trabajador.

La información presente en el siguiente reporte corresponde a registros de cartas de aviso y no deben ser consideradas como cifras de desempleo, asimismo una carta de aviso de despido registrada no necesariamente se materializa en un término de relación laboral.

RESUMEN DE TRABAJADORES INVOLUCRADOS CON UN ÚNICO EMPLEADOR EN CARTAS DE AVISO DE TÉRMINO DE CONTRATO

Gráfico 6: Cantidad de trabajadores involucrados en cartas de aviso de término de contrato registradas cada mes ante la Dirección del Trabajo. Desde 01 enero 2020 al 30 abril 2025

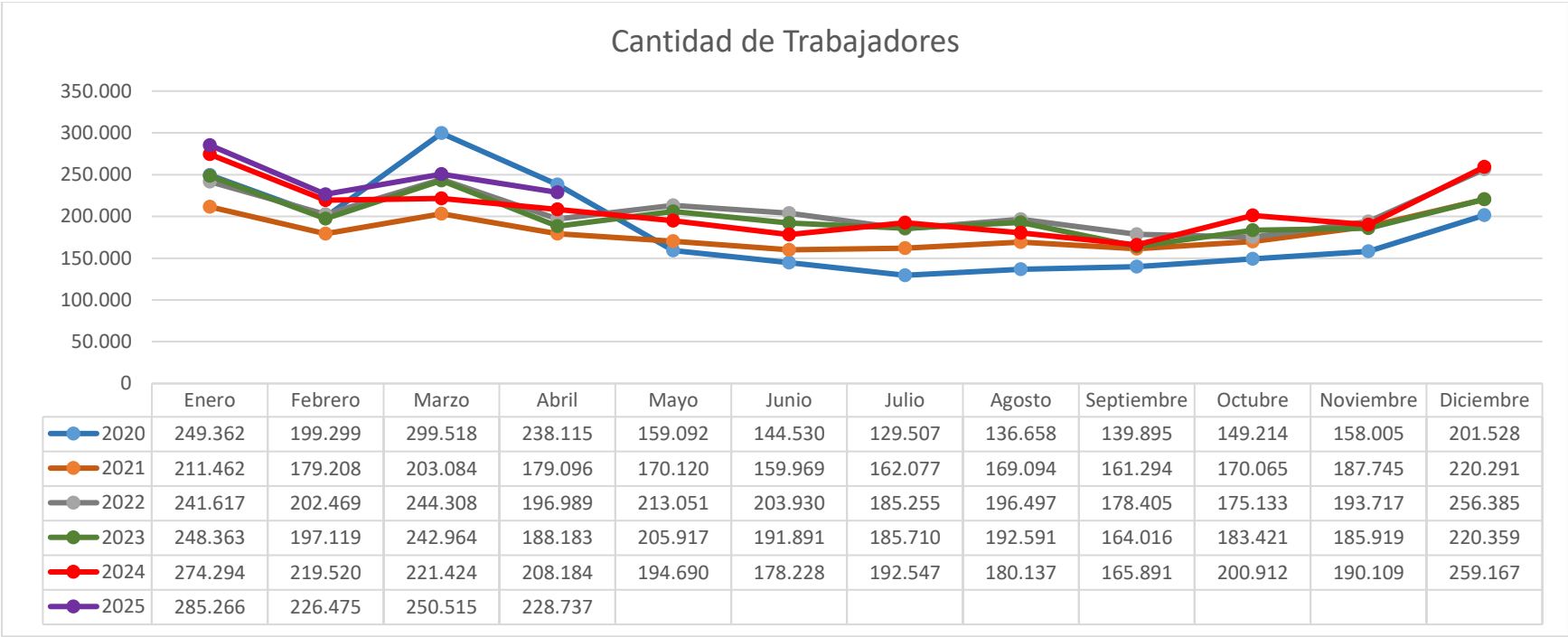

Criterios de cálculo:
El dato “**cantidad de trabajadores involucrados en cartas de aviso**” corresponde al conteo de trabajadores únicos con un mismo empleador asociados al mes que se presentó la carta de aviso de término de contrato, dado que pueden existir múltiples registros para el trabajador involucrado. El método consiste en seleccionar el último registro del mes como válido al momento de seleccionar al trabajador. Según mes y año de registro.

Responsable del dato: Departamento de Relaciones Laborales, Dirección del Trabajo.

Elaboración: Departamento de Estudios, Dirección del Trabajo

Fuente: Registros administrativos, Dirección del Trabajo

TRABAJADORES INVOLUCRADOS CON UN ÚNICO EMPLEADOR EN CARTAS DE AVISO DE TÉRMINO DE CONTRATO

Cuadro 2: **CAUSALES DE TERMINACIÓN:** Cantidad de trabajadores involucrados en cartas de aviso de término de contrato registradas cada mes ante la Dirección del Trabajo, según causal legal de término. Desde 01 enero 2023 al 31 diciembre 2024

| Causal | 2023 | 2024 | | | | | | | | | | | | |
|-------------------|------------------|----------------|----------------|----------------|----------------|----------------|----------------|----------------|----------------|----------------|----------------|----------------|----------------|------------------|
| | Total | Enero | Febrero | Marzo | Abril | Mayo | Junio | Julio | Agosto | Septiembre | Octubre | Noviembre | Diciembre | Total |
| Art. 159 N° 1 | 46.735 | 4.859 | 4.090 | 3.775 | 4.781 | 3.907 | 3.367 | 3.693 | 3.717 | 3.176 | 3.918 | 3.618 | 4.297 | 47.198 |
| Art. 159 N° 2 | 152.505 | 15.241 | 15.399 | 15.044 | 13.083 | 11.032 | 9.526 | 11.510 | 10.113 | 8.754 | 11.849 | 11.272 | 13.707 | 146.530 |
| Art. 159 N° 3 | 2.038 | 135 | 137 | 88 | 141 | 121 | 143 | 130 | 105 | 109 | 114 | 92 | 163 | 1.478 |
| Art. 159 N° 4 | 857.117 | 96.069 | 76.203 | 86.213 | 74.511 | 69.555 | 72.876 | 79.349 | 69.332 | 67.230 | 84.094 | 76.933 | 112.247 | 964.612 |
| Art. 159 N° 5 | 495.103 | 67.530 | 52.119 | 42.181 | 42.033 | 44.382 | 35.467 | 35.107 | 35.980 | 36.767 | 35.146 | 34.700 | 50.016 | 511.428 |
| Art. 159 N° 6 | 2.422 | 222 | 700 | 150 | 161 | 352 | 103 | 181 | 103 | 122 | 143 | 108 | 307 | 2.652 |
| Art. 160 N° 1 | 6.699 | 564 | 536 | 545 | 573 | 563 | 483 | 544 | 513 | 524 | 707 | 636 | 618 | 6.806 |
| Art. 160 N° 2 | 314 | 22 | 19 | 26 | 34 | 26 | 16 | 15 | 22 | 10 | 16 | 17 | 15 | 238 |
| Art. 160 N° 3 | 340.416 | 34.026 | 32.155 | 27.681 | 25.983 | 22.807 | 19.834 | 21.563 | 19.845 | 17.447 | 22.356 | 23.350 | 31.654 | 298.701 |
| Art. 160 N° 4 | 14.282 | 1.218 | 1.084 | 1.168 | 1.064 | 833 | 771 | 894 | 901 | 674 | 873 | 862 | 1.146 | 11.488 |
| Art. 160 N° 5 | 1.691 | 115 | 113 | 103 | 116 | 82 | 92 | 90 | 94 | 92 | 90 | 88 | 134 | 1.209 |
| Art. 160 N° 6 | 188 | 42 | 11 | 23 | 19 | 12 | 14 | 12 | 12 | 20 | 14 | 8 | 9 | 196 |
| Art. 160 N° 7 | 19.259 | 1.900 | 1.572 | 1.500 | 1.665 | 1.498 | 1.386 | 1.576 | 1.669 | 1.523 | 1.757 | 1.551 | 1.963 | 19.560 |
| Art. 161 Inciso 1 | 459.870 | 51.648 | 34.872 | 42.261 | 43.419 | 38.994 | 33.551 | 37.293 | 37.252 | 29.062 | 39.285 | 36.315 | 42.249 | 466.201 |
| Art. 161 Inciso 2 | 6.653 | 667 | 496 | 650 | 594 | 511 | 553 | 540 | 453 | 381 | 503 | 521 | 634 | 6.503 |
| Art. 163 bis | 1.161 | 36 | 14 | 16 | 7 | 15 | 46 | 50 | 26 | 0 | 47 | 38 | 8 | 303 |
| Total | 2.406.453 | 274.294 | 219.520 | 221.424 | 208.184 | 194.690 | 178.228 | 192.547 | 180.137 | 165.891 | 200.912 | 190.109 | 259.167 | 2.485.103 |

Criterios de cálculo:

El dato “cantidad de trabajadores involucrados en cartas de aviso” corresponde al conteo de trabajadores únicos con un mismo empleador asociados al mes que se presentó la carta de aviso de término de contrato, dado que pueden existir múltiples registros para el trabajador involucrado. El método consiste en seleccionar el último registro del mes como válido al momento de seleccionar al trabajador.

Responsable del dato: Departamento de Relaciones Laborales, Dirección del Trabajo.

Elaboración: Departamento de Estudios, Dirección del Trabajo

Fuente: Registros administrativos, Dirección del Trabajo

Cuadro 3: CAUSALES DE TERMINACIÓN: Cantidad de trabajadores involucrados en cartas de aviso de término de contrato registradas cada mes ante la Dirección del Trabajo, según causal legal de término. Desde 01 enero 2025 al 30 abril 2025

| Causal | 2025 | | | | Total | Porcentaje |
|-------------------|----------------|----------------|----------------|----------------|----------------|-------------|
| | Enero | Febrero | Marzo | Abril | | |
| Art. 159 N° 1 | 4.660 | 3.785 | 4.600 | 4.877 | 17.922 | 1,81% |
| Art. 159 N° 2 | 15.267 | 15.137 | 15.841 | 12.685 | 58.930 | 5,95% |
| Art. 159 N° 3 | 2.015 | 160 | 116 | 122 | 2.413 | 0,24% |
| Art. 159 N° 4 | 100.461 | 89.930 | 106.152 | 90.704 | 387.247 | 39,08% |
| Art. 159 N° 5 | 73.752 | 51.455 | 47.170 | 46.066 | 218.443 | 22,04% |
| Art. 159 N° 6 | 133 | 117 | 299 | 215 | 764 | 0,08% |
| Art. 160 N° 1 | 661 | 562 | 638 | 615 | 2.476 | 0,25% |
| Art. 160 N° 2 | 23 | 10 | 15 | 17 | 65 | 0,01% |
| Art. 160 N° 3 | 33.685 | 28.973 | 28.691 | 24.519 | 115.868 | 11,69% |
| Art. 160 N° 4 | 1.102 | 1.031 | 997 | 940 | 4.070 | 0,41% |
| Art. 160 N° 5 | 154 | 114 | 104 | 117 | 489 | 0,05% |
| Art. 160 N° 6 | 18 | 9 | 10 | 15 | 52 | 0,01% |
| Art. 160 N° 7 | 2.010 | 1.564 | 1.817 | 1.826 | 7.217 | 0,73% |
| Art. 161 Inciso 1 | 50.716 | 33.192 | 43.428 | 45.415 | 172.751 | 17,43% |
| Art. 161 Inciso 2 | 580 | 423 | 635 | 540 | 2.178 | 0,22% |
| Art. 163 bis | 29 | 13 | 2 | 64 | 108 | 0,01% |
| Total | 285.266 | 226.475 | 250.515 | 228.737 | 990.993 | 100% |

Criterios de cálculo:

El dato “cantidad de trabajadores involucrados en cartas de aviso” corresponde al conteo de cartas de aviso de término de contrato registradas en la Dirección del Trabajo durante el mes de referencia, dado que pueden existir múltiples registros para el trabajador involucrado. El método consiste en seleccionar el último registro del mes como válido al momento de seleccionar al trabajador.

Responsable del dato: Departamento de Relaciones Laborales, Dirección del Trabajo.

Elaboración: Departamento de Estudios, Dirección del Trabajo

Fuente: Registros administrativos, Dirección del Trabajo

Cuadro 4: REGIONES: Cantidad de trabajadores involucrados en cartas de aviso de término de contrato registradas cada mes ante la Dirección del Trabajo, según región. Desde 01 enero 2023 al 31 diciembre 2024

| Región | 2023 | 2024 | | | | | | | | | | | | |
|--------------------|------------------|----------------|----------------|----------------|----------------|----------------|----------------|----------------|----------------|----------------|----------------|----------------|----------------|------------------|
| | Total | Enero | Febrero | Marzo | Abril | Mayo | Junio | Julio | Agosto | Septiembre | Octubre | Noviembre | Diciembre | Total |
| Arica y Parinacota | 22.418 | 1.871 | 1.664 | 2.870 | 2.259 | 2.056 | 1.626 | 1.526 | 1.683 | 1.335 | 1.647 | 1.810 | 2.252 | 22.599 |
| Tarapacá | 73.357 | 6.034 | 4.870 | 4.473 | 4.150 | 4.138 | 3.371 | 4.612 | 4.053 | 3.435 | 4.702 | 3.741 | 4.806 | 52.385 |
| Antofagasta | 133.260 | 12.746 | 10.940 | 12.470 | 13.619 | 12.136 | 10.523 | 12.857 | 12.360 | 9.967 | 13.426 | 11.850 | 12.399 | 145.293 |
| Atacama | 60.154 | 5.600 | 6.265 | 5.038 | 4.831 | 4.658 | 4.064 | 4.488 | 4.429 | 4.209 | 5.740 | 4.151 | 6.050 | 59.523 |
| Coquimbo | 82.648 | 6.878 | 7.135 | 6.642 | 6.835 | 5.301 | 4.842 | 6.155 | 5.686 | 5.100 | 6.498 | 5.065 | 7.936 | 74.073 |
| Valparaíso | 153.998 | 18.858 | 12.155 | 15.015 | 15.179 | 14.453 | 11.345 | 11.976 | 10.938 | 9.867 | 12.291 | 11.224 | 16.423 | 159.724 |
| Metropolitana | 1.143.215 | 116.242 | 94.491 | 101.225 | 96.144 | 89.034 | 88.906 | 96.513 | 89.286 | 79.779 | 104.442 | 94.290 | 118.687 | 1.169.039 |
| O'Higgins | 128.289 | 26.378 | 15.395 | 13.845 | 13.497 | 12.763 | 8.402 | 9.218 | 8.081 | 9.284 | 9.585 | 9.302 | 14.753 | 150.503 |
| Maule | 137.085 | 25.857 | 14.541 | 12.201 | 12.667 | 15.143 | 10.724 | 8.470 | 9.270 | 11.625 | 9.139 | 11.989 | 24.718 | 166.344 |
| Ñuble | 26.901 | 3.530 | 2.325 | 2.081 | 1.986 | 1.654 | 1.615 | 1.773 | 1.508 | 1.402 | 1.643 | 1.408 | 3.196 | 24.121 |
| Biobío | 182.121 | 22.273 | 21.299 | 19.346 | 15.783 | 14.487 | 14.518 | 14.935 | 14.353 | 12.835 | 13.042 | 16.670 | 20.203 | 199.744 |
| Araucanía | 89.695 | 9.678 | 10.070 | 7.502 | 6.018 | 5.517 | 7.268 | 5.923 | 5.910 | 5.461 | 5.807 | 6.413 | 9.382 | 84.949 |
| Los Ríos | 32.427 | 4.153 | 4.715 | 3.199 | 3.042 | 2.325 | 2.190 | 2.006 | 2.431 | 1.891 | 2.709 | 2.296 | 3.027 | 33.984 |
| Los Lagos | 107.785 | 11.356 | 10.404 | 12.495 | 9.069 | 7.991 | 6.670 | 9.385 | 7.773 | 7.574 | 7.659 | 7.078 | 12.230 | 109.684 |
| Aysén | 8.585 | 939 | 928 | 766 | 655 | 746 | 564 | 620 | 642 | 486 | 673 | 925 | 871 | 8.815 |
| Magallanes | 24.515 | 1.901 | 2.323 | 2.256 | 2.450 | 2.288 | 1.600 | 2.090 | 1.734 | 1.641 | 1.909 | 1.897 | 2.234 | 24.323 |
| Total | 2.406.453 | 274.294 | 219.520 | 221.424 | 208.184 | 194.690 | 178.228 | 192.547 | 180.137 | 165.891 | 200.912 | 190.109 | 259.167 | 2.485.103 |

Criterios de cálculo:

El dato “cantidad de trabajadores involucrados en cartas de aviso” corresponde al conteo de trabajadores únicos con un mismo empleador asociados al mes que se presentó la carta de aviso de término de contrato, dado que pueden existir múltiples registros para el trabajador involucrado. El método consiste en seleccionar el último registro del mes como válido al momento de seleccionar al trabajador.

Responsable del dato: Departamento de Relaciones Laborales, Dirección del Trabajo.

Elaboración: Departamento de Estudios, Dirección del Trabajo

Fuente: Registros administrativos, Dirección del Trabajo

Cuadro 5: REGIONES: Cantidad de trabajadores involucrados en cartas de aviso de término de contrato registradas cada mes ante la Dirección del Trabajo, según región. Desde 01 enero 2025 al 30 abril 2025

| Región | 2025 | | | | Total | Porcentaje |
|--------------------|----------------|----------------|----------------|----------------|----------------|-------------|
| | Enero | Febrero | Marzo | Abril | | |
| Arica y Parinacota | 3.613 | 5.173 | 5.245 | 2.115 | 16.146 | 1,63% |
| Tarapacá | 6.804 | 4.488 | 4.336 | 4.127 | 19.755 | 1,99% |
| Antofagasta | 13.261 | 10.254 | 12.252 | 12.819 | 48.586 | 4,90% |
| Atacama | 5.231 | 5.406 | 6.113 | 5.387 | 22.137 | 2,23% |
| Coquimbo | 7.183 | 6.355 | 7.551 | 6.283 | 27.372 | 2,76% |
| Valparaíso | 15.622 | 12.133 | 16.211 | 15.009 | 58.975 | 5,95% |
| Metropolitana | 116.622 | 97.330 | 119.876 | 113.498 | 447.326 | 45,14% |
| O'Higgins | 29.671 | 20.113 | 18.170 | 15.391 | 83.345 | 8,41% |
| Maule | 31.218 | 14.819 | 11.771 | 15.054 | 72.862 | 7,35% |
| Ñuble | 2.940 | 2.890 | 2.385 | 2.714 | 10.929 | 1,10% |
| Biobío | 21.598 | 20.024 | 20.268 | 15.071 | 76.961 | 7,77% |
| Araucanía | 11.606 | 9.648 | 7.556 | 6.329 | 35.139 | 3,55% |
| Los Ríos | 4.754 | 5.049 | 3.064 | 3.015 | 15.882 | 1,60% |
| Los Lagos | 12.169 | 10.243 | 12.224 | 8.497 | 43.133 | 4,35% |
| Aysén | 872 | 821 | 905 | 999 | 3.597 | 0,36% |
| Magallanes | 2.102 | 1.729 | 2.588 | 2.429 | 8.848 | 0,89% |
| Total | 285.266 | 226.475 | 250.515 | 228.737 | 990.993 | 100% |

Criterios de cálculo:

El dato "cantidad de trabajadores involucrados en cartas de aviso" corresponde al conteo de cartas de aviso de término de contrato registradas en la Dirección del Trabajo durante el mes de referencia, dado que pueden existir múltiples registros para el trabajador involucrado. El método consiste en seleccionar el último registro del mes como válido al momento de seleccionar al trabajador.

Responsable del dato: Departamento de Relaciones Laborales, Dirección del Trabajo.

Elaboración: Departamento de Estudios, Dirección del Trabajo

Fuente: Registros administrativos, Dirección del Trabajo

Cuadro 6: RAMA ACTIVIDAD ECONOMICA: Cantidad de trabajadores involucrados en cartas de aviso de término de contrato registradas cada mes ante la Dirección del Trabajo, según rama actividad económica³. Desde 01 enero 2023 al 31 diciembre 2024

| Rama Actividad Económica | 2023 | 2024 | | | | | | | | | | | | |
|--|-----------|---------|---------|---------|---------|---------|---------|---------|---------|------------|---------|-----------|-----------|-----------|
| | Total | Enero | Febrero | Marzo | Abril | Mayo | Junio | Julio | Agosto | Septiembre | Octubre | Noviembre | Diciembre | Total |
| Agricultura, ganadería, silvicultura y pesca | 165.175 | 26.899 | 25.391 | 17.298 | 15.814 | 14.006 | 10.099 | 9.910 | 10.606 | 11.999 | 9.743 | 9.445 | 22.725 | 183.935 |
| Explotación de minas y canteras | 13.178 | 985 | 1.073 | 1.473 | 1.975 | 1.714 | 1.126 | 1.117 | 1.052 | 918 | 1.664 | 1.273 | 1.211 | 15.581 |
| Industria manufacturera | 122.335 | 12.277 | 9.752 | 12.485 | 11.789 | 11.831 | 7.930 | 10.660 | 8.928 | 9.217 | 9.829 | 7.911 | 10.282 | 122.891 |
| Suministro de electricidad, gas, vapor y aire acondicionado | 9.796 | 1.074 | 670 | 739 | 436 | 323 | 339 | 303 | 203 | 356 | 445 | 264 | 262 | 5.414 |
| Suministro de agua; evacuación de aguas residuales, gestión de desechos y descontaminación | 10.850 | 753 | 1.209 | 1.297 | 1.112 | 949 | 694 | 960 | 877 | 908 | 1.064 | 823 | 1.068 | 11.714 |
| Construcción | 541.562 | 45.872 | 39.025 | 40.330 | 42.644 | 41.602 | 36.941 | 40.241 | 37.763 | 33.978 | 40.387 | 39.549 | 43.000 | 481.332 |
| Comercio al por mayor y al por menor; reparación de vehículos automotores y motocicletas | 202.435 | 32.958 | 21.084 | 19.174 | 16.471 | 16.879 | 14.627 | 14.617 | 13.994 | 14.059 | 15.163 | 15.499 | 26.030 | 220.555 |
| Transporte y almacenamiento | 87.769 | 8.417 | 6.541 | 8.453 | 7.529 | 6.748 | 5.773 | 6.652 | 5.722 | 5.272 | 6.533 | 6.520 | 7.094 | 81.254 |
| Actividades de alojamiento y de servicio de comidas | 77.915 | 15.015 | 8.346 | 10.542 | 7.295 | 6.316 | 5.381 | 5.341 | 5.919 | 5.125 | 5.689 | 5.354 | 5.527 | 85.850 |
| Información y comunicaciones | 27.159 | 2.439 | 1.751 | 2.024 | 2.375 | 2.016 | 1.722 | 2.561 | 2.569 | 1.621 | 1.764 | 2.313 | 2.510 | 25.665 |
| Actividades financieras y de seguros | 23.852 | 2.583 | 1.540 | 1.917 | 2.377 | 1.906 | 1.657 | 1.779 | 1.653 | 1.795 | 2.102 | 1.819 | 1.947 | 23.075 |
| Actividades inmobiliarias | 9.265 | 777 | 734 | 769 | 1.045 | 1.195 | 788 | 833 | 711 | 551 | 824 | 756 | 960 | 9.943 |
| Actividades profesionales, científicas y técnicas | 72.325 | 6.424 | 7.021 | 6.843 | 6.094 | 6.359 | 6.244 | 7.380 | 6.827 | 5.587 | 6.987 | 6.362 | 7.790 | 79.918 |
| Actividades de servicios administrativos y de apoyo | 496.823 | 51.642 | 47.188 | 49.704 | 46.805 | 43.895 | 46.476 | 48.454 | 45.380 | 41.511 | 55.304 | 50.484 | 56.590 | 583.433 |
| Administración pública y defensa; planes de seguridad social de afiliación obligatoria | 6.281 | 1.261 | 163 | 565 | 157 | 129 | 71 | 124 | 142 | 230 | 62 | 143 | 688 | 3.735 |
| Enseñanza | 49.642 | 9.019 | 3.238 | 2.426 | 2.040 | 2.273 | 3.724 | 2.230 | 2.290 | 2.066 | 2.124 | 3.972 | 14.774 | 50.176 |
| Actividades de atención de la salud humana y de asistencia social | 23.588 | 1.896 | 1.461 | 1.930 | 2.135 | 2.105 | 1.485 | 1.859 | 1.849 | 1.602 | 1.843 | 1.587 | 1.739 | 21.491 |
| Actividades artísticas, de entretenimiento y recreativas | 5.559 | 429 | 341 | 505 | 506 | 356 | 464 | 729 | 307 | 395 | 413 | 449 | 747 | 5.641 |
| Otras actividades de servicios | 102.442 | 11.410 | 7.964 | 11.085 | 9.727 | 7.975 | 8.951 | 11.042 | 8.871 | 6.660 | 9.711 | 9.536 | 13.888 | 116.820 |
| Actividades de los hogares como empleadores; actividades no diferenciadas de los hogares | 2.445 | 201 | 149 | 169 | 181 | 142 | 126 | 153 | 134 | 145 | 159 | 174 | 191 | 1.924 |
| Actividades de organizaciones y órganos extraterritoriales | 144 | 5 | 5 | 2 | 8 | 4 | 8 | 6 | 2 | 4 | 8 | 26 | 13 | 91 |
| Actividades no especificadas y otras | 355.913 | 41.958 | 34.874 | 31.694 | 29.669 | 25.967 | 23.602 | 25.596 | 24.338 | 21.892 | 29.094 | 25.850 | 40.131 | 354.665 |
| Total | 2.406.453 | 274.294 | 219.520 | 221.424 | 208.184 | 194.690 | 178.228 | 192.547 | 180.137 | 165.891 | 200.912 | 190.109 | 259.167 | 2.485.103 |

Criterios de cálculo:

El dato “cantidad de trabajadores involucrados en cartas de aviso” corresponde al conteo de trabajadores únicos con un mismo empleador asociados al mes que se presentó la carta de aviso de término de contrato, dado que pueden existir múltiples registros para el trabajador involucrado. El método consiste en seleccionar el último registro del mes como válido al momento de seleccionar al trabajador.

Responsable del dato: Departamento de Relaciones Laborales, Dirección del Trabajo.

Elaboración: Departamento de Estudios, Dirección del Trabajo

Fuente: Registros administrativos, Dirección del Trabajo

³ Clasificación Internacional de Actividades Económicas en su revisión 4 adaptada a Chile, CIIU4.CL.

Cuadro 7: RAMA ACTIVIDAD ECONOMICA: Cantidad de trabajadores involucrados en cartas de aviso de término de contrato registradas cada mes ante la Dirección del Trabajo, según rama actividad económica⁴. Desde 01 enero 2025 al 30 abril 2025

| Rama Actividad Económica | 2025 | | | | Total | Porcentaje |
|--|----------------|----------------|----------------|----------------|----------------|-------------|
| | Enero | Febrero | Marzo | Abril | | |
| Agricultura, ganadería, silvicultura y pesca | 32.538 | 25.916 | 19.816 | 17.586 | 95.856 | 9,67% |
| Explotación de minas y canteras | 1.372 | 1.272 | 1.476 | 1.494 | 5.614 | 0,57% |
| Industria manufacturera | 11.807 | 10.231 | 13.625 | 12.757 | 48.420 | 4,89% |
| Suministro de electricidad, gas, vapor y aire acondicionado | 377 | 496 | 365 | 334 | 1.572 | 0,16% |
| Suministro de agua; evacuación de aguas residuales, gestión de desechos y descontaminación | 1.136 | 1.163 | 1.528 | 1.277 | 5.104 | 0,52% |
| Construcción | 41.306 | 36.935 | 42.207 | 41.434 | 161.882 | 16,34% |
| Comercio al por mayor y al por menor; reparación de vehículos automotores y motocicletas | 33.928 | 23.305 | 22.670 | 18.315 | 98.218 | 9,91% |
| Transporte y almacenamiento | 8.191 | 7.523 | 9.071 | 8.713 | 33.498 | 3,38% |
| Actividades de alojamiento y de servicio de comidas | 6.473 | 6.093 | 8.859 | 7.416 | 28.841 | 2,91% |
| Información y comunicaciones | 2.708 | 2.062 | 2.556 | 2.475 | 9.801 | 0,99% |
| Actividades financieras y de seguros | 2.339 | 1.880 | 2.226 | 2.554 | 8.999 | 0,91% |
| Actividades inmobiliarias | 803 | 732 | 1.018 | 822 | 3.375 | 0,34% |
| Actividades profesionales, científicas y técnicas | 8.370 | 7.639 | 10.192 | 9.777 | 35.978 | 3,63% |
| Actividades de servicios administrativos y de apoyo | 55.484 | 52.528 | 61.088 | 54.437 | 223.537 | 22,56% |
| Administración pública y defensa; planes de seguridad social de afiliación obligatoria | 369 | 436 | 279 | 119 | 1.203 | 0,12% |
| Enseñanza | 10.488 | 3.037 | 2.407 | 2.332 | 18.264 | 1,84% |
| Actividades de atención de la salud humana y de asistencia social | 1.911 | 1.482 | 2.371 | 2.783 | 8.547 | 0,86% |
| Actividades artísticas, de entretenimiento y recreativas | 498 | 397 | 643 | 457 | 1.995 | 0,20% |
| Otras actividades de servicios | 12.456 | 10.618 | 13.266 | 12.511 | 48.851 | 4,93% |
| Actividades de los hogares como empleadores; actividades no diferenciadas de los hogares | 196 | 150 | 189 | 181 | 716 | 0,07% |
| Actividades de organizaciones y órganos extraterritoriales | 3 | 3 | 6 | 4 | 16 | 0,00% |
| Actividades no especificadas y otras | 52.513 | 32.577 | 34.657 | 30.959 | 150.706 | 15,21% |
| Total | 285.266 | 226.475 | 250.515 | 228.737 | 990.993 | 100% |

Criterios de cálculo:

El dato “cantidad de trabajadores involucrados en cartas de aviso” corresponde al conteo de cartas de aviso de término de contrato registradas en la Dirección del Trabajo durante el mes de referencia, dado que pueden existir múltiples registros para el trabajador involucrado. El método consiste en seleccionar el último registro del mes como válido al momento de seleccionar al trabajador.

Responsable del dato: Departamento de Relaciones Laborales, Dirección del Trabajo.

Elaboración: Departamento de Estudios, Dirección del Trabajo

Fuente: Registros administrativos, Dirección del Trabajo

⁴ Clasificación Internacional de Actividades Económicas en su revisión 4 adaptada a Chile, CIIU4.CL.

Cuadro 8: SEXO DEL TRABAJADOR(A): Cantidad de trabajadores involucrados en cartas de aviso de término de contrato registradas cada mes ante la Dirección del Trabajo, según sexo del trabajador(a). Desde 01 enero 2023 al 31 diciembre 2024

| Sexo | 2023 | 2024 | | | | | | | | | | | | |
|-----------------|-----------|---------|---------|---------|---------|---------|---------|---------|---------|------------|---------|-----------|-----------|-----------|
| | Total | Enero | Febrero | Marzo | Abril | Mayo | Junio | Julio | Agosto | Septiembre | Octubre | Noviembre | Diciembre | Total |
| Femenino | 797.978 | 112.071 | 81.186 | 80.729 | 68.078 | 63.349 | 59.653 | 65.620 | 59.821 | 56.041 | 64.611 | 64.484 | 102.293 | 877.936 |
| Masculino | 1.582.820 | 157.963 | 136.634 | 138.391 | 138.273 | 129.869 | 116.549 | 124.878 | 118.727 | 108.622 | 133.952 | 123.642 | 153.539 | 1.581.039 |
| Sin especificar | 25.655 | 4.260 | 1.700 | 2.304 | 1.833 | 1.472 | 2.026 | 2.049 | 1.589 | 1.228 | 2.349 | 1.983 | 3.335 | 26.128 |
| Total | 2.406.453 | 274.294 | 219.520 | 221.424 | 208.184 | 194.690 | 178.228 | 192.547 | 180.137 | 165.891 | 200.912 | 190.109 | 259.167 | 2.485.103 |

Criterios de cálculo:

El dato “cantidad de trabajadores involucrados en cartas de aviso” corresponde al conteo de trabajadores únicos con un mismo empleador asociados al mes que se presentó la carta de aviso de término de contrato, dado que pueden existir múltiples registros para el trabajador involucrado. El método consiste en seleccionar el último registro del mes como válido al momento de seleccionar al trabajador.

Responsable del dato: Departamento de Relaciones Laborales, Dirección del Trabajo.

Elaboración: Departamento de Estudios, Dirección del Trabajo

Fuente: Registros administrativos, Dirección del Trabajo

Cuadro 9: SEXO DEL TRABAJADOR(A): Cantidad de trabajadores involucrados en cartas de aviso de término de contrato registradas cada mes ante la Dirección del Trabajo, según sexo del trabajador(a). Desde 01 enero 2025 al 30 abril 2025

| Sexo | 2025 | | | | Total | Porcentaje |
|-----------------|---------|---------|---------|---------|---------|------------|
| | Enero | Febrero | Marzo | Abril | | |
| Femenino | 119.293 | 84.265 | 90.128 | 77.580 | 371.266 | 37,46% |
| Masculino | 162.724 | 138.407 | 157.218 | 147.807 | 606.156 | 61,17% |
| Sin especificar | 3.249 | 3.803 | 3.169 | 3.350 | 13.571 | 1,37% |
| Total | 285.266 | 226.475 | 250.515 | 228.737 | 990.993 | 100% |

Criterios de cálculo:

El dato “cantidad de trabajadores involucrados en cartas de aviso” corresponde al conteo de cartas de aviso de término de contrato registradas en la Dirección del Trabajo durante el mes de referencia, dado que pueden existir múltiples registros para el trabajador involucrado. El método consiste en seleccionar el último registro del mes como válido al momento de seleccionar al trabajador.

Responsable del dato: Departamento de Relaciones Laborales, Dirección del Trabajo.

Elaboración: Departamento de Estudios, Dirección del Trabajo

Fuente: Registros administrativos, Dirección del Trabajo

Cuadro 10: TAMAÑO DE EMPRESA: Cantidad de trabajadores involucrados en cartas de aviso de término de contrato registradas cada mes ante la Dirección del Trabajo, según tamaño de empresa. Desde 01 enero 2023 al 31 diciembre 2024

| Tamaño | 2023 | 2024 | | | | | | | | | | | | |
|-----------------|-----------|---------|---------|---------|---------|---------|---------|---------|---------|------------|---------|-----------|-----------|-----------|
| | Total | Enero | Febrero | Marzo | Abril | Mayo | Junio | Julio | Agosto | Septiembre | Octubre | Noviembre | Diciembre | Total |
| Microempresa | 99.850 | 10.917 | 8.595 | 8.896 | 8.314 | 7.871 | 7.132 | 8.230 | 8.104 | 7.550 | 8.127 | 7.963 | 10.924 | 102.623 |
| Pequeña Empresa | 251.730 | 30.174 | 23.293 | 20.729 | 21.900 | 20.461 | 17.132 | 18.610 | 18.161 | 17.275 | 20.034 | 21.072 | 30.468 | 259.309 |
| Mediana Empresa | 410.998 | 43.388 | 35.149 | 36.389 | 37.388 | 32.498 | 27.697 | 32.547 | 29.969 | 27.326 | 31.877 | 31.542 | 46.766 | 412.536 |
| Gran Empresa | 1.591.967 | 183.465 | 145.849 | 151.125 | 136.302 | 130.628 | 122.734 | 129.132 | 120.098 | 109.742 | 136.071 | 126.263 | 165.737 | 1.657.146 |
| Sin información | 51.908 | 6.350 | 6.634 | 4.285 | 4.280 | 3.232 | 3.533 | 4.028 | 3.805 | 3.998 | 4.803 | 3.269 | 5.272 | 53.489 |
| Total | 2.406.453 | 274.294 | 219.520 | 221.424 | 208.184 | 194.690 | 178.228 | 192.547 | 180.137 | 165.891 | 200.912 | 190.109 | 259.167 | 2.485.103 |

Criterios de cálculo:

El dato “cantidad de trabajadores involucrados en cartas de aviso” corresponde al conteo de trabajadores únicos con un mismo empleador asociados al mes que se presentó la carta de aviso de término de contrato, dado que pueden existir múltiples registros para el trabajador involucrado. El método consiste en seleccionar el último registro del mes como válido al momento de seleccionar al trabajador. El dato “tamaño empresa” corresponde al total de trabajadores que cotizaron en la AFC (Administradora de Fondos de Cesantía).

Nota:

El tamaño empresa proporcionado por la AFC es de uso exclusivo de la Dirección del Trabajo; este puede ser utilizado para informes, sin embargo, la Dirección del Trabajo no puede entregarlo a externos.

Responsable del dato: Departamento de Relaciones Laborales, Dirección del Trabajo.

Elaboración: Departamento de Estudios, Dirección del Trabajo

Fuente: Registros administrativos, Dirección del Trabajo. Administradora de Fondo de Cesantía

Cuadro 11: TAMAÑO DE EMPRESA: Cantidad de trabajadores involucrados en cartas de aviso de término de contrato registradas cada mes ante la Dirección del Trabajo, según tamaño de empresa. Desde 01 enero 2025 al 30 abril 2025

| Tamaño | 2025 | | | | Total | Porcentaje |
|-----------------|---------|---------|---------|---------|---------|------------|
| | Enero | Febrero | Marzo | Abril | | |
| Microempresa | 10.601 | 8.464 | 9.974 | 8.275 | 37.314 | 3,77% |
| Pequeña Empresa | 30.059 | 22.533 | 22.955 | 21.054 | 96.601 | 9,75% |
| Mediana Empresa | 49.385 | 35.675 | 42.483 | 35.980 | 163.523 | 16,50% |
| Gran Empresa | 190.339 | 155.677 | 169.227 | 159.840 | 675.083 | 68,12% |
| Sin información | 4.882 | 4.126 | 5.876 | 3.588 | 18.472 | 1,86% |
| Total | 285.266 | 226.475 | 250.515 | 228.737 | 990.993 | 100% |

Criterios de cálculo:

El dato “cantidad de trabajadores involucrados en cartas de aviso” corresponde al conteo de cartas de aviso de término de contrato registradas en la Dirección del Trabajo durante el mes de referencia, dado que pueden existir múltiples registros para el trabajador involucrado. El método consiste en seleccionar el último registro del mes como válido al momento de seleccionar al trabajador.

El dato “tamaño empresa” corresponde al total de trabajadores que cotizaron en la AFC (Administradora de Fondos de Cesantía).

Nota:

El tamaño empresa proporcionado por la AFC es de uso exclusivo de la Dirección del Trabajo; este puede ser utilizado para informes, sin embargo, la Dirección del Trabajo no puede entregarlo a externos.

Responsable del dato: Departamento de Relaciones Laborales, Dirección del Trabajo.

Elaboración: Departamento de Estudios, Dirección del Trabajo

Fuente: Registros administrativos, Dirección del Trabajo. Administradora de Fondo de Cesantía

REGISTRO DE CARTAS DE TÉRMINO DE CONTRATO

Cuadro 12: CAUSALES DE TERMINACIÓN: Cantidad de cartas de aviso de término de contrato registradas cada mes ante la Dirección del Trabajo, según causal legal de término. Desde 01 enero 2023 al 31 diciembre 2024

| Causal | 2023 | 2024 | | | | | | | | | | | | |
|-------------------|------------------|----------------|----------------|----------------|----------------|----------------|----------------|----------------|----------------|----------------|----------------|----------------|----------------|------------------|
| | Total | Enero | Febrero | Marzo | Abril | Mayo | Junio | Julio | Agosto | Septiembre | Octubre | Noviembre | Diciembre | Total |
| Art. 159 N° 1 | 50.769 | 5.360 | 4.506 | 4.099 | 5.264 | 4.254 | 3.610 | 3.972 | 4.151 | 3.370 | 4.237 | 3.898 | 4.974 | 51.695 |
| Art. 159 N° 2 | 162.473 | 16.558 | 16.580 | 15.958 | 14.017 | 11.721 | 10.253 | 12.281 | 11.038 | 9.321 | 12.615 | 12.017 | 15.126 | 157.485 |
| Art. 159 N° 3 | 2.993 | 196 | 171 | 99 | 153 | 160 | 159 | 180 | 133 | 124 | 131 | 110 | 315 | 1.931 |
| Art. 159 N° 4 | 1.078.071 | 132.586 | 98.637 | 105.704 | 100.874 | 86.712 | 97.396 | 113.336 | 93.668 | 89.028 | 143.114 | 108.680 | 150.846 | 1.320.581 |
| Art. 159 N° 5 | 590.608 | 82.083 | 62.848 | 49.774 | 53.602 | 51.130 | 39.836 | 42.164 | 41.361 | 42.847 | 45.113 | 40.640 | 58.366 | 609.764 |
| Art. 159 N° 6 | 2.778 | 233 | 718 | 156 | 172 | 366 | 114 | 192 | 115 | 140 | 166 | 162 | 531 | 3.065 |
| Art. 160 N° 1 | 8.184 | 696 | 638 | 614 | 664 | 654 | 584 | 709 | 663 | 610 | 1.038 | 774 | 763 | 8.407 |
| Art. 160 N° 2 | 377 | 41 | 22 | 36 | 40 | 26 | 18 | 19 | 27 | 10 | 18 | 18 | 17 | 292 |
| Art. 160 N° 3 | 375.919 | 37.461 | 35.823 | 30.081 | 28.793 | 25.072 | 21.435 | 23.565 | 22.124 | 19.024 | 24.457 | 25.133 | 35.618 | 328.586 |
| Art. 160 N° 4 | 16.064 | 1.590 | 1.210 | 1.364 | 1.211 | 929 | 897 | 972 | 1.042 | 739 | 1.057 | 959 | 1.338 | 13.308 |
| Art. 160 N° 5 | 1.988 | 139 | 132 | 119 | 138 | 95 | 109 | 109 | 109 | 107 | 104 | 100 | 159 | 1.420 |
| Art. 160 N° 6 | 225 | 45 | 16 | 30 | 20 | 14 | 23 | 16 | 12 | 22 | 18 | 11 | 17 | 244 |
| Art. 160 N° 7 | 23.219 | 2.238 | 1.883 | 1.956 | 1.993 | 1.949 | 1.766 | 2.028 | 2.013 | 1.740 | 2.161 | 1.882 | 2.619 | 24.228 |
| Art. 161 Inciso 1 | 517.547 | 62.856 | 42.047 | 55.006 | 49.327 | 43.978 | 38.000 | 42.035 | 42.026 | 33.231 | 46.231 | 40.400 | 49.661 | 544.798 |
| Art. 161 Inciso 2 | 7.460 | 723 | 542 | 703 | 641 | 544 | 629 | 598 | 542 | 413 | 553 | 586 | 690 | 7.164 |
| Art. 163 bis | 1.182 | 36 | 14 | 16 | 7 | 27 | 46 | 50 | 26 | 0 | 47 | 40 | 8 | 317 |
| Total | 2.839.857 | 342.841 | 265.787 | 265.715 | 256.916 | 227.631 | 214.875 | 242.226 | 219.050 | 200.726 | 281.060 | 235.410 | 321.048 | 3.073.285 |

Criterios de cálculo:

El dato "cantidad de cartas de aviso" corresponde al conteo de registros asociados al mes que se presentó la carta de aviso de término de contrato.

Responsable del dato: Departamento de Relaciones Laborales, Dirección del Trabajo.

Elaboración: Departamento de Estudios, Dirección del Trabajo

Fuente: Registros administrativos, Dirección del Trabajo

Cuadro 13: CAUSALES DE TERMINACIÓN: Cantidad de cartas de aviso de término de contrato registradas cada mes ante la Dirección del Trabajo, según causal legal de término. Desde 01 enero 2025 al 30 abril 2025

| Causal | 2025 | | | | Total | Porcentaje |
|-------------------|----------------|----------------|----------------|----------------|------------------|-------------|
| | Enero | Febrero | Marzo | Abril | | |
| Art. 159 N° 1 | 5.099 | 4.070 | 5.020 | 5.351 | 19.540 | 1,57% |
| Art. 159 N° 2 | 16.476 | 16.857 | 16.995 | 13.592 | 63.920 | 5,15% |
| Art. 159 N° 3 | 2.110 | 806 | 142 | 174 | 3.232 | 0,26% |
| Art. 159 N° 4 | 142.044 | 124.595 | 138.246 | 120.917 | 525.802 | 42,37% |
| Art. 159 N° 5 | 93.103 | 66.862 | 60.287 | 54.998 | 275.250 | 22,18% |
| Art. 159 N° 6 | 146 | 128 | 420 | 252 | 946 | 0,08% |
| Art. 160 N° 1 | 837 | 654 | 735 | 729 | 2.955 | 0,24% |
| Art. 160 N° 2 | 23 | 13 | 17 | 17 | 70 | 0,01% |
| Art. 160 N° 3 | 36.949 | 34.980 | 32.002 | 26.623 | 130.554 | 10,52% |
| Art. 160 N° 4 | 1.267 | 1.186 | 1.170 | 1.046 | 4.669 | 0,38% |
| Art. 160 N° 5 | 190 | 133 | 158 | 145 | 626 | 0,05% |
| Art. 160 N° 6 | 23 | 12 | 20 | 20 | 75 | 0,01% |
| Art. 160 N° 7 | 2.401 | 2.004 | 2.343 | 2.272 | 9.020 | 0,73% |
| Art. 161 Inciso 1 | 61.242 | 40.862 | 47.880 | 51.893 | 201.877 | 16,27% |
| Art. 161 Inciso 2 | 649 | 455 | 728 | 621 | 2.453 | 0,20% |
| Art. 163 bis | 29 | 13 | 2 | 64 | 108 | 0,01% |
| Total | 362.588 | 293.630 | 306.165 | 278.714 | 1.241.097 | 100% |

Criterios de cálculo:

El dato "cantidad de cartas de aviso" corresponde al conteo de cartas de aviso de término de contrato registradas en la Dirección del Trabajo durante el mes de referencia.

Responsable del dato: Departamento de Relaciones Laborales, Dirección del Trabajo.

Elaboración: Departamento de Estudios, Dirección del Trabajo

Fuente: Registros administrativos, Dirección del Trabajo

Cuadro 14: REGIONES: Cantidad de cartas de aviso de término de contrato registradas cada mes ante la Dirección del Trabajo, según región. Desde 01 enero 2023 al 31 diciembre 2024

| Región | 2023 | 2024 | | | | | | | | | | | | |
|--------------------|-----------|---------|---------|---------|---------|---------|---------|---------|---------|------------|---------|-----------|-----------|-----------|
| | Total | Enero | Febrero | Marzo | Abril | Mayo | Junio | Julio | Agosto | Septiembre | Octubre | Noviembre | Diciembre | Total |
| Arica y Parinacota | 28.005 | 2.521 | 2.272 | 4.097 | 3.505 | 2.774 | 2.282 | 2.390 | 2.253 | 1.770 | 2.318 | 2.454 | 3.021 | 31.657 |
| Tarapacá | 81.655 | 7.240 | 6.145 | 5.138 | 4.725 | 4.758 | 3.850 | 5.387 | 4.707 | 4.022 | 5.208 | 4.182 | 5.256 | 60.618 |
| Antofagasta | 156.758 | 14.768 | 12.684 | 15.507 | 16.349 | 13.707 | 12.426 | 14.956 | 15.700 | 11.788 | 18.079 | 15.359 | 16.103 | 177.426 |
| Atacama | 68.692 | 6.458 | 7.321 | 5.607 | 5.919 | 5.359 | 4.445 | 5.118 | 4.976 | 4.952 | 6.570 | 4.596 | 8.175 | 69.496 |
| Coquimbo | 97.140 | 8.218 | 7.808 | 7.474 | 8.133 | 6.332 | 5.711 | 7.360 | 6.601 | 5.755 | 7.971 | 5.610 | 9.285 | 86.258 |
| Valparaíso | 180.011 | 22.404 | 13.815 | 16.695 | 17.093 | 16.230 | 12.813 | 13.354 | 12.651 | 11.313 | 14.680 | 13.049 | 19.999 | 184.096 |
| Metropolitana | 1.353.465 | 151.818 | 115.035 | 124.749 | 120.554 | 104.946 | 108.230 | 124.735 | 111.303 | 99.022 | 157.765 | 120.575 | 151.137 | 1.489.869 |
| O'Higgins | 149.623 | 35.666 | 17.659 | 15.434 | 15.589 | 14.185 | 10.272 | 12.428 | 9.840 | 11.486 | 14.326 | 11.272 | 17.250 | 185.407 |
| Maule | 158.557 | 29.128 | 17.399 | 13.685 | 14.832 | 17.464 | 12.448 | 9.813 | 10.185 | 12.850 | 11.019 | 13.099 | 29.554 | 191.476 |
| Ñuble | 28.873 | 3.877 | 2.568 | 2.231 | 2.149 | 1.769 | 1.744 | 1.903 | 1.619 | 1.522 | 1.790 | 1.505 | 3.437 | 26.114 |
| Biobío | 219.331 | 26.272 | 26.396 | 23.603 | 18.448 | 17.137 | 17.029 | 20.004 | 16.731 | 15.501 | 15.368 | 19.782 | 24.760 | 241.031 |
| Araucanía | 111.791 | 12.555 | 13.719 | 9.385 | 7.487 | 7.394 | 10.461 | 7.911 | 7.559 | 6.901 | 8.645 | 7.795 | 11.277 | 111.089 |
| Los Ríos | 37.703 | 4.708 | 5.579 | 3.647 | 3.515 | 2.727 | 2.536 | 2.201 | 2.829 | 2.158 | 3.020 | 3.154 | 3.350 | 39.424 |
| Los Lagos | 129.528 | 14.028 | 12.945 | 15.160 | 15.092 | 9.405 | 7.987 | 11.495 | 9.184 | 9.240 | 11.406 | 8.455 | 14.729 | 139.126 |
| Aysén | 10.239 | 1.073 | 1.972 | 849 | 774 | 875 | 679 | 705 | 727 | 510 | 718 | 1.010 | 949 | 10.841 |
| Magallanes | 28.486 | 2.107 | 2.470 | 2.454 | 2.752 | 2.569 | 1.962 | 2.466 | 2.185 | 1.936 | 2.177 | 3.513 | 2.766 | 29.357 |
| Total | 2.839.857 | 342.841 | 265.787 | 265.715 | 256.916 | 227.631 | 214.875 | 242.226 | 219.050 | 200.726 | 281.060 | 235.410 | 321.048 | 3.073.285 |

Criterios de cálculo:

El dato “cantidad de cartas de aviso” corresponde al conteo de registros asociados al mes que se presentó la carta de aviso de término de contrato.

Responsable del dato: Departamento de Relaciones Laborales, Dirección del Trabajo.

Elaboración: Departamento de Estudios, Dirección del Trabajo

Fuente: Registros administrativos, Dirección del Trabajo

Cuadro 15: REGIONES: Cantidad de cartas de aviso de término de contrato registradas cada mes ante la Dirección del Trabajo, según región. Desde 01 enero 2025 al 30 abril 2025

| Región | 2025 | | | | Total | Porcentaje |
|--------------------|----------------|----------------|----------------|----------------|------------------|-------------|
| | Enero | Febrero | Marzo | Abril | | |
| Arica y Parinacota | 5.956 | 8.652 | 7.892 | 3.099 | 25.599 | 2,06% |
| Tarapacá | 7.907 | 5.123 | 4.720 | 4.713 | 22.463 | 1,81% |
| Antofagasta | 15.469 | 13.281 | 15.504 | 16.780 | 61.034 | 4,92% |
| Atacama | 6.225 | 7.633 | 7.077 | 6.989 | 27.924 | 2,25% |
| Coquimbo | 8.346 | 7.864 | 8.399 | 7.574 | 32.183 | 2,59% |
| Valparaíso | 17.865 | 14.224 | 18.408 | 18.245 | 68.742 | 5,54% |
| Metropolitana | 153.617 | 121.957 | 150.113 | 141.059 | 566.746 | 45,66% |
| O'Higgins | 39.716 | 33.151 | 24.821 | 18.160 | 115.848 | 9,33% |
| Maule | 39.440 | 17.118 | 12.907 | 17.004 | 86.469 | 6,97% |
| Ñuble | 3.193 | 5.475 | 3.254 | 2.817 | 14.739 | 1,19% |
| Biobío | 26.631 | 23.842 | 22.802 | 17.032 | 90.307 | 7,28% |
| Araucanía | 14.263 | 10.911 | 9.394 | 7.589 | 42.157 | 3,40% |
| Los Ríos | 5.432 | 6.511 | 3.433 | 3.537 | 18.913 | 1,52% |
| Los Lagos | 14.971 | 14.894 | 13.672 | 10.120 | 53.657 | 4,32% |
| Aysén | 949 | 934 | 980 | 1.074 | 3.937 | 0,32% |
| Magallanes | 2.608 | 2.060 | 2.789 | 2.922 | 10.379 | 0,84% |
| Total | 362.588 | 293.630 | 306.165 | 278.714 | 1.241.097 | 100% |

Criterios de cálculo:

El dato “cantidad de cartas de aviso” corresponde al conteo de cartas de aviso de término de contrato registradas en la Dirección del Trabajo durante el mes de referencia.

Responsable del dato: Departamento de Relaciones Laborales, Dirección del Trabajo.

Elaboración: Departamento de Estudios, Dirección del Trabajo

Fuente: Registros administrativos, Dirección del Trabajo

Cuadro 16: RAMA ACTIVIDAD ECONOMICA: Cantidad de cartas de aviso de término de contrato registradas cada mes ante la Dirección del Trabajo, según rama actividad económica⁵. Desde 01 enero 2023 al 31 diciembre 2024

| Rama Actividad Económica | 2023 | 2024 | | | | | | | | | | | | |
|--|------------------|----------------|----------------|----------------|----------------|----------------|----------------|----------------|----------------|----------------|----------------|----------------|----------------|------------------|
| | Total | Enero | Febrero | Marzo | Abril | Mayo | Junio | Julio | Agosto | Septiembre | Octubre | Noviembre | Diciembre | Total |
| Agricultura, ganadería, silvicultura y pesca | 201.829 | 30.740 | 29.836 | 18.898 | 18.262 | 15.783 | 11.266 | 11.302 | 11.925 | 13.459 | 11.361 | 10.488 | 27.492 | 210.812 |
| Explotación de minas y canteras | 14.342 | 1.025 | 1.144 | 1.845 | 2.094 | 1.896 | 1.177 | 1.211 | 1.137 | 966 | 1.941 | 1.372 | 1.376 | 17.184 |
| Industria manufacturera | 138.035 | 13.282 | 11.061 | 14.059 | 13.763 | 12.985 | 8.445 | 14.023 | 10.213 | 9.851 | 13.778 | 8.567 | 11.365 | 141.392 |
| Suministro de electricidad, gas, vapor y aire acondicionado | 11.173 | 1.405 | 859 | 782 | 537 | 356 | 384 | 395 | 236 | 412 | 458 | 277 | 281 | 6.382 |
| Suministro de agua; evacuación de aguas residuales, gestión de desechos y descontaminación | 11.852 | 857 | 1.428 | 1.444 | 1.269 | 1.008 | 733 | 1.040 | 943 | 967 | 1.187 | 927 | 1.155 | 12.958 |
| Construcción | 604.177 | 52.381 | 44.090 | 46.293 | 49.765 | 46.864 | 41.228 | 44.772 | 42.089 | 38.302 | 46.067 | 44.273 | 48.800 | 544.924 |
| Comercio al por mayor y al por menor; reparación de vehículos automotores y motocicletas | 238.164 | 44.195 | 24.741 | 21.463 | 18.429 | 19.509 | 16.750 | 16.653 | 15.895 | 15.835 | 17.687 | 17.419 | 29.582 | 258.158 |
| Transporte y almacenamiento | 96.302 | 9.126 | 6.929 | 9.598 | 8.107 | 7.328 | 6.473 | 7.431 | 6.299 | 5.682 | 7.500 | 7.407 | 7.887 | 89.767 |
| Actividades de alojamiento y de servicio de comidas | 103.871 | 29.520 | 11.333 | 20.402 | 9.273 | 8.242 | 7.225 | 6.944 | 7.387 | 6.456 | 7.246 | 6.879 | 6.968 | 127.875 |
| Información y comunicaciones | 28.966 | 2.547 | 2.005 | 2.244 | 2.557 | 2.146 | 1.828 | 2.815 | 2.965 | 1.781 | 1.877 | 3.425 | 4.825 | 31.015 |
| Actividades financieras y de seguros | 25.287 | 2.805 | 1.612 | 2.022 | 2.468 | 1.980 | 1.720 | 1.865 | 1.748 | 1.874 | 2.180 | 1.998 | 2.093 | 24.365 |
| Actividades inmobiliarias | 10.172 | 857 | 789 | 821 | 1.114 | 1.285 | 822 | 894 | 791 | 570 | 940 | 819 | 1.040 | 10.742 |
| Actividades profesionales, científicas y técnicas | 85.114 | 7.995 | 9.522 | 8.406 | 7.552 | 8.045 | 9.982 | 9.892 | 9.260 | 8.269 | 9.732 | 9.025 | 11.954 | 109.634 |
| Actividades de servicios administrativos y de apoyo | 637.033 | 68.428 | 62.819 | 61.444 | 64.972 | 55.400 | 62.315 | 75.084 | 65.362 | 57.858 | 77.292 | 74.775 | 79.171 | 804.920 |
| Administración pública y defensa; planes de seguridad social de afiliación obligatoria | 7.130 | 2.932 | 173 | 589 | 182 | 135 | 74 | 131 | 157 | 245 | 68 | 154 | 713 | 5.553 |
| Enseñanza | 55.198 | 9.818 | 3.629 | 2.575 | 2.151 | 2.452 | 4.051 | 2.440 | 2.407 | 2.162 | 2.381 | 4.175 | 16.773 | 55.014 |
| Actividades de atención de la salud humana y de asistencia social | 26.512 | 2.011 | 1.658 | 2.137 | 2.338 | 2.739 | 1.656 | 2.145 | 2.273 | 1.880 | 2.106 | 1.840 | 1.908 | 24.691 |
| Actividades artísticas, de entretenimiento y recreativas | 7.687 | 580 | 433 | 634 | 758 | 700 | 677 | 900 | 407 | 578 | 598 | 1.222 | 920 | 8.407 |
| Otras actividades de servicios | 123.867 | 13.639 | 9.285 | 13.036 | 12.707 | 8.953 | 10.747 | 12.809 | 9.944 | 8.679 | 11.662 | 10.869 | 18.861 | 141.191 |
| Actividades de los hogares como empleadores; actividades no diferenciadas de los hogares | 2.718 | 225 | 174 | 185 | 197 | 162 | 143 | 163 | 156 | 164 | 169 | 190 | 209 | 2.137 |
| Actividades de organizaciones y órganos extraterritoriales | 153 | 5 | 5 | 3 | 8 | 5 | 8 | 6 | 2 | 4 | 9 | 26 | 13 | 94 |
| Actividades no especificadas y otras | 410.275 | 48.468 | 42.262 | 36.835 | 38.413 | 29.658 | 27.171 | 29.311 | 27.454 | 24.732 | 64.821 | 29.283 | 47.662 | 446.070 |
| Total | 2.839.857 | 342.841 | 265.787 | 265.715 | 256.916 | 227.631 | 214.875 | 242.226 | 219.050 | 200.726 | 281.060 | 235.410 | 321.048 | 3.073.285 |

Criterios de cálculo:

El dato “cantidad de cartas de aviso” corresponde al conteo de registros asociados al mes que se presentó la carta de aviso de término de contrato.

Responsable del dato: Departamento de Relaciones Laborales, Dirección del Trabajo.

Elaboración: Departamento de Estudios, Dirección del Trabajo

Fuente: Registros administrativos, Dirección del Trabajo

⁵ Clasificación Internacional de Actividades Económicas en su revisión 4 adaptada a Chile, CIU4.CL.

Cuadro 17: RAMA ACTIVIDAD ECONOMICA: Cantidad de cartas de aviso de término de contrato registradas cada mes ante la Dirección del Trabajo, según rama actividad económica⁶. Desde 01 enero 2025 al 30 abril 2025

| Rama Actividad Económica | 2025 | | | | Total | Porcentaje |
|--|----------------|----------------|----------------|----------------|------------------|-------------|
| | Enero | Febrero | Marzo | Abril | | |
| Agricultura, ganadería, silvicultura y pesca | 42.951 | 28.666 | 23.175 | 19.298 | 114.090 | 9,19% |
| Explotación de minas y canteras | 1.548 | 1.361 | 1.573 | 1.591 | 6.073 | 0,49% |
| Industria manufacturera | 13.613 | 14.343 | 15.386 | 13.691 | 57.033 | 4,60% |
| Suministro de electricidad, gas, vapor y aire acondicionado | 442 | 614 | 400 | 339 | 1.795 | 0,14% |
| Suministro de agua; evacuación de aguas residuales, gestión de desechos y descontaminación | 1.220 | 1.190 | 1.644 | 1.482 | 5.536 | 0,45% |
| Construcción | 47.436 | 42.132 | 47.559 | 47.444 | 184.571 | 14,87% |
| Comercio al por mayor y al por menor; reparación de vehículos automotores y motocicletas | 38.343 | 37.822 | 29.917 | 21.705 | 127.787 | 10,30% |
| Transporte y almacenamiento | 9.566 | 8.383 | 10.221 | 10.124 | 38.294 | 3,09% |
| Actividades de alojamiento y de servicio de comidas | 8.379 | 7.790 | 11.221 | 9.287 | 36.677 | 2,96% |
| Información y comunicaciones | 3.415 | 2.163 | 3.071 | 2.829 | 11.478 | 0,92% |
| Actividades financieras y de seguros | 2.791 | 2.075 | 2.385 | 2.690 | 9.941 | 0,80% |
| Actividades inmobiliarias | 828 | 770 | 1.067 | 909 | 3.574 | 0,29% |
| Actividades profesionales, científicas y técnicas | 12.822 | 10.069 | 15.392 | 14.420 | 52.703 | 4,25% |
| Actividades de servicios administrativos y de apoyo | 80.715 | 76.067 | 81.488 | 72.138 | 310.408 | 25,01% |
| Administración pública y defensa; planes de seguridad social de afiliación obligatoria | 381 | 602 | 302 | 124 | 1.409 | 0,11% |
| Enseñanza | 14.881 | 3.383 | 2.530 | 2.483 | 23.277 | 1,88% |
| Actividades de atención de la salud humana y de asistencia social | 2.128 | 1.602 | 2.674 | 3.147 | 9.551 | 0,77% |
| Actividades artísticas, de entretenimiento y recreativas | 725 | 635 | 723 | 887 | 2.970 | 0,24% |
| Otras actividades de servicios | 15.470 | 16.092 | 16.119 | 16.410 | 64.091 | 5,16% |
| Actividades de los hogares como empleadores; actividades no diferenciadas de los hogares | 234 | 166 | 211 | 206 | 817 | 0,07% |
| Actividades de organizaciones y órganos extraterritoriales | 4 | 3 | 6 | 4 | 17 | 0,00% |
| Actividades no especificadas y otras | 64.696 | 37.702 | 39.101 | 37.506 | 179.005 | 14,42% |
| Total | 362.588 | 293.630 | 306.165 | 278.714 | 1.241.097 | 100% |

Criterios de cálculo:

El dato “cantidad de cartas de aviso” corresponde al conteo de cartas de aviso de término de contrato registradas en la Dirección del Trabajo durante el mes de referencia.

Responsable del dato: Departamento de Relaciones Laborales, Dirección del Trabajo.

Elaboración: Departamento de Estudios, Dirección del Trabajo

Fuente: Registros administrativos, Dirección del Trabajo

⁶ Clasificación Internacional de Actividades Económicas en su revisión 4 adaptada a Chile, CIIU4.CL.

Cuadro 18: SEXO DEL TRABAJADOR(A): Cantidad de cartas de aviso de término de contrato registradas cada mes ante la Dirección del Trabajo, según sexo del trabajador(a). Desde 01 enero 2023 al 31 diciembre 2024

| Sexo | 2023 | 2024 | | | | | | | | | | | | |
|-----------------|-----------|---------|---------|---------|---------|---------|---------|---------|---------|------------|---------|-----------|-----------|-----------|
| | Total | Enero | Febrero | Marzo | Abril | Mayo | Junio | Julio | Agosto | Septiembre | Octubre | Noviembre | Diciembre | Total |
| Femenino | 972.141 | 150.416 | 102.026 | 102.205 | 88.269 | 76.469 | 75.733 | 89.421 | 77.131 | 71.666 | 101.645 | 86.503 | 128.413 | 1.149.897 |
| Masculino | 1.833.539 | 186.323 | 161.293 | 160.483 | 166.312 | 149.383 | 136.854 | 149.703 | 139.942 | 127.362 | 176.459 | 146.177 | 186.013 | 1.886.304 |
| Sin especificar | 34.177 | 6.102 | 2.468 | 3.027 | 2.335 | 1.779 | 2.288 | 3.102 | 1.977 | 1.698 | 2.956 | 2.730 | 6.622 | 37.084 |
| Total | 2.839.857 | 342.841 | 265.787 | 265.715 | 256.916 | 227.631 | 214.875 | 242.226 | 219.050 | 200.726 | 281.060 | 235.410 | 321.048 | 3.073.285 |

Criterios de cálculo:

El dato “cantidad de cartas de aviso” corresponde al conteo de registros asociados al mes que se presentó la carta de aviso de término de contrato.

Responsable del dato: Departamento de Relaciones Laborales, Dirección del Trabajo.

Elaboración: Departamento de Estudios, Dirección del Trabajo

Fuente: Registros administrativos, Dirección del Trabajo

Cuadro 19: SEXO DEL TRABAJADOR(A): Cantidad de cartas de aviso de término de contrato registradas cada mes ante la Dirección del Trabajo, según sexo del trabajador(a). Desde 01 enero 2025 al 30 abril 2025

| Sexo | 2025 | | | | Total | Porcentaje |
|-----------------|---------|---------|---------|---------|-----------|------------|
| | Enero | Febrero | Marzo | Abril | | |
| Femenino | 157.081 | 113.313 | 113.984 | 96.627 | 481.005 | 38,76% |
| Masculino | 198.791 | 171.889 | 187.506 | 177.618 | 735.804 | 59,29% |
| Sin especificar | 6.716 | 8.428 | 4.675 | 4.469 | 24.288 | 1,96% |
| Total | 362.588 | 293.630 | 306.165 | 278.714 | 1.241.097 | 100% |

Criterios de cálculo:

El dato “cantidad de cartas de aviso” corresponde al conteo de cartas de aviso de término de contrato registradas en la Dirección del Trabajo durante el mes de referencia.

Responsable del dato: Departamento de Relaciones Laborales, Dirección del Trabajo.

Elaboración: Departamento de Estudios, Dirección del Trabajo

Fuente: Registros administrativos, Dirección del Trabajo

Cuadro 20: TAMAÑO DE EMPRESA: Cantidad de cartas de aviso de término de contrato registradas cada mes ante la Dirección del Trabajo, según tamaño de empresa. Desde 01 enero 2023 al 31 diciembre 2024

| Tamaño | 2023 | 2024 | | | | | | | | | | | | |
|-----------------|------------------|----------------|----------------|----------------|----------------|----------------|----------------|----------------|----------------|----------------|----------------|----------------|----------------|------------------|
| | Total | Enero | Febrero | Marzo | Abril | Mayo | Junio | Julio | Agosto | Septiembre | Octubre | Noviembre | Diciembre | Total |
| Microempresa | 110.829 | 12.159 | 9.492 | 9.952 | 9.026 | 8.614 | 7.753 | 8.953 | 9.186 | 8.207 | 8.872 | 8.767 | 12.404 | 113.385 |
| Pequeña Empresa | 280.356 | 34.320 | 25.691 | 22.753 | 24.343 | 22.563 | 19.120 | 20.430 | 20.659 | 19.073 | 22.577 | 25.521 | 38.294 | 295.344 |
| Mediana Empresa | 470.501 | 48.809 | 40.088 | 40.903 | 43.362 | 35.985 | 31.273 | 37.234 | 33.629 | 30.570 | 35.741 | 36.059 | 53.625 | 467.278 |
| Gran Empresa | 1.919.848 | 240.292 | 182.800 | 187.489 | 175.311 | 156.896 | 152.920 | 171.153 | 151.309 | 138.484 | 208.139 | 161.526 | 210.745 | 2.137.064 |
| Sin información | 58.323 | 7.261 | 7.716 | 4.618 | 4.874 | 3.573 | 3.809 | 4.456 | 4.267 | 4.392 | 5.731 | 3.537 | 5.980 | 60.214 |
| Total | 2.839.857 | 342.841 | 265.787 | 265.715 | 256.916 | 227.631 | 214.875 | 242.226 | 219.050 | 200.726 | 281.060 | 235.410 | 321.048 | 3.073.285 |

Criterios de cálculo:

El dato “cantidad de cartas de aviso” corresponde al conteo de registros asociados al mes que se presentó la carta de aviso de término de contrato.

El dato “tamaño empresa” corresponde al total de trabajadores que cotizaron en la AFC (Administradora de Fondos de Cesantía).

Nota:

El tamaño empresa proporcionado por la AFC es de uso exclusivo de la Dirección del Trabajo; este puede ser utilizado para informes, sin embargo, la Dirección del Trabajo no puede entregarlo a externos.

Responsable del dato: Departamento de Relaciones Laborales, Dirección del Trabajo.

Elaboración: Departamento de Estudios, Dirección del Trabajo

Fuente: Registros administrativos, Dirección del Trabajo. Administradora de Fondo de Cesantía

Cuadro 21: TAMAÑO DE EMPRESA: Cantidad de cartas de aviso de término de contrato registradas cada mes ante la Dirección del Trabajo, según tamaño de empresa. Desde 01 enero 2025 al 30 abril 2025

| Tamaño | 2025 | | | | Total | Porcentaje |
|-----------------|----------------|----------------|----------------|----------------|------------------|-------------|
| | Enero | Febrero | Marzo | Abril | | |
| Microempresa | 13.239 | 9.194 | 10.977 | 9.120 | 42.530 | 3,43% |
| Pequeña Empresa | 38.350 | 25.701 | 26.238 | 23.100 | 113.389 | 9,14% |
| Mediana Empresa | 59.283 | 42.567 | 50.419 | 41.302 | 193.571 | 15,60% |
| Gran Empresa | 246.358 | 211.435 | 211.705 | 201.284 | 870.782 | 70,16% |
| Sin información | 5.358 | 4.733 | 6.826 | 3.908 | 20.825 | 1,68% |
| Total | 362.588 | 293.630 | 306.165 | 278.714 | 1.241.097 | 100% |

Criterios de cálculo:

El dato “cantidad de cartas de aviso” corresponde al conteo de cartas de aviso de término de contrato registradas en la Dirección del Trabajo durante el mes de referencia.

El dato “tamaño empresa” corresponde al total de trabajadores que cotizaron en la AFC (Administradora de Fondos de Cesantía).

Nota:

El tamaño empresa proporcionado por la AFC es de uso exclusivo de la Dirección del Trabajo; este puede ser utilizado para informes, sin embargo, la Dirección del Trabajo no puede entregarlo a externos.

Responsable del dato: Departamento de Relaciones Laborales, Dirección del Trabajo.

Elaboración: Departamento de Estudios, Dirección del Trabajo

Fuente: Registros administrativos, Dirección del Trabajo. Administradora de Fondo de Cesantía

Anexo:

| Las causales están contenidas en los siguientes artículos del Código del Trabajo: | |
|---|--|
| Artículo 159: | 1.- Mutuo acuerdo de las partes. |
| Artículo 159: | 2.- Renuncia del trabajador, dando aviso a su empleador con treinta días de anticipación a lo menos. |
| Artículo 159: | 3.- Muerte del trabajador. |
| Artículo 159: | 4.- Vencimiento del plazo convenido en el contrato. |
| Artículo 159: | 5.- Conclusión del trabajo o servicio que dio origen al contrato. Faena u Obra. |
| Artículo 159: | 6.- Caso fortuito o fuerza mayor. |
| Artículo 160: | 1.- Conductas indebidas de carácter graves del trabajador, tales como falta de probidad, acoso sexual, vías de hecho ejercidas por el trabajador en contra del empleador o de cualquier trabajador que se desempeñe en la misma empresa, injurias contra el empleador, conducta inmoral que afecte la empresa y acoso laboral. |
| Artículo 160: | 2.- Realizar actividades prohibidas en el contrato de trabajo. |
| Artículo 160: | 3.- No concurrencia del trabajador a sus labores sin causa justificada durante dos días seguidos, dos lunes en el mes o un total de tres días en el mes; asimismo, la falta injustificada, o sin aviso previo de parte del trabajador que está a cargo de una actividad, faena o máquina cuyo abandono o paralización signifique una perturbación grave en la marcha de la obra. |
| Artículo 160: | 4.- Abandono del trabajo por parte del trabajador, entendiéndose por tal: a) la salida injustificada del trabajador del sitio de la faena y durante las horas de trabajo, sin permiso del empleador o de quien lo represente, y b) la negativa a trabajar sin causa justificada en las faenas convenidas en el contrato. |
| Artículo 160: | 5.- Actos, omisiones o imprudencias temerarias que afecten a la seguridad o al funcionamiento del establecimiento, a la seguridad o a la actividad de los trabajadores, o a la salud de éstos. |
| Artículo 160: | 6.- El perjuicio material causado intencionalmente en las instalaciones, maquinarias, herramientas, útiles de trabajo, productos o mercaderías. |
| Artículo 160: | 7.- Incumplimiento grave de las obligaciones que impone el contrato. |
| Artículo 161: | Inciso 1- Necesidades de la empresa, establecimiento o servicio. |
| | Inciso 2- Desahucio escrito del empleador. |
| Artículo 163 bis: | Por haber sido sometido el empleador a un procedimiento concursal de liquidación. |